

Hôtels &
chambres d'hôtes



L'OFFICE DE TOURISME

The tourist office • Das fremdenverkehrsamt



POUR PROFITER DE TOUT PENDANT VOTRE SÉJOUR

Toute l'année, nos conseillers en visites et séjours sont à votre écoute pour répondre à vos demandes et vous donner des idées pour enrichir votre séjour.

EN I *Enjoy everything during your stay. Throughout the year, our welcome staff is at your disposal to answer your questions and give you ideas to enhance your stay.*

DE I *Um alles während Ihres Aufenthaltes zu genießen. Im Laufe des Jahres stehen unsere Touristikberater zur Verfügung, um Ihre Fragen zu beantworten und Ihnen Ideen zu geben, um Ihren Aufenthalt zu verbessern.*

4 OFFICES DE TOURISME À VOTRE SERVICE !

4 Tourist offices at your service !
4 Fremdenverkehrsämter für Sie da !

Retrouvez toutes nos informations sur www.mpmtourisme.com !
Horaires d'ouverture, loisirs, activités et visites incontournables, informations pratiques...

EN I *Find all the information on our website www.mpmtourisme.com ! Opening hours, leisure activities and must-visits, practical information...*

DE I *Finden Sie alle Informationen auf unserem Website www.mpmtourisme.com ! Öffnungszeiten, Freizeitaktivitäten und Must-Besuche, praktische Informationen...*



INFORMATIONS - CONSEILS

Information - Advice Informationen - Beratung



DISPONIBILITÉS DES HÉBERGEMENTS

Availability of accommodation - Verfügbarkeit der Unterkünfte



BILLETTERIES

Ticket sales - Ticket verkauf



HOTSPOT WIFI

Wifi hotspot - Wifi hotspot

Pictogrammes - Keys symbole

Capacité

- Nombre de couverts
- Nombre de chambres
- Nombre de chambres accessibles
- Nombre de dortoirs
- Nombre d'emplacements
- Nombre d'emplacements de camping-car
- Nombre de personnes
- Nombre de lit double
- Nombre de lit simple

Commodités

- Wifi Internet
- Aire de stationnement camping-cars
- Aire de jeux
- Animaux acceptés
- Ascenseur
- Bar
- Canapé convertible
- Climatisation
- Club enfants
- Espace aquatique ludique

- Garage
- Jacuzzi®
- Lave linge privatif
- Lave vaisselle
- Matériel Bébé
- Non fumeur
- Parking
- Parking autocar
- Piscine
- Piscine chauffée
- Piscine couverte
- Restaurant
- Salle de réunion
- Sauna
- Télévision
- Terrain de tennis
- Terrain clos
- Terrasse

Labels

- Qualité Tourisme™
- Logis
- Gîtes de France

Clévacances

- Camping Qualité
- Bienvenue à la ferme
- Accueil Vélo
- Vignobles & Découvertes
- Clé Verte

Accessibilité

- Accessible en fauteuil roulant
- Handicap auditif
- Handicap mental
- Handicap moteur
- Handicap visuel

Cliëntèle

- Famille +
- Spécial famille avec enfants
- Groupes

Moyens de paiement

- Carte bancaire/crédit
- Chèque Vacances
- Titre Restaurant
- Chèque

HÔTELS ET HÔTELS-RESTAURANTS



LA LONDE-LES-MAURES

© Azureva



AZUREVA ★★★

Du 06/02 au 01/11.

423 route du Pellegri - 83250 La Londe-les-Maures

Tél. **04 94 05 14 14**

lalande@azureva-vacances.com

www.azureva-vacances.com/fr/village-vacances/la-londe-les-maures

CHAMBRE DOUBLE

DEMI PENSION (∕ PERS.)

À partir de : 49 €

À partir de : 322 €



© Odalys



RÉSIDENCE CLUB ODALYS LES OCÉANIDES

Toute l'année.

395 boulevard de la plage de l'Argentière - 83250 La Londe-les-Maures

Tél. **04 94 12 62 50**

oceanides@odalys-vacances.com

https://bit.ly/3tEgHE3

Tarifs : nous consulter



© Les Voiles d'Azur



LES VOILES D'AZUR - SÉJOUR NUITÉE

Du 14/02 au 15/11.

215 route du Pellegri - 83250 La Londe-les-Maures

Tél. **04 94 92 59 85 - 04 94 66 81 78**

infos@odel.fr

www.lesvoilesdazur.com



COLLOBRIÈRES

© SARL Borelo

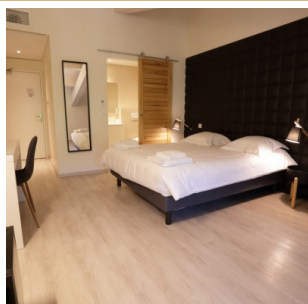

HÔTEL RESTAURANT DES MAURES ★★★

Toute l'année.

19 boulevard Lazare Carnot - 83610 Collobrières

Tél. **04 94 48 07 10**

contact@hoteldesmaures.fr

www.hoteldesmaures.fr

Tarifs : nous consulter



© HOTEL NOTRE DAME

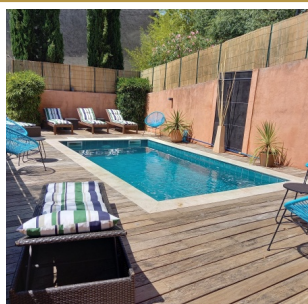

HÔTEL NOTRE DAME ★★★

Du 01/04 au 05/11 tous les jours. Lundi, Mardi, Mercredi, Jeudi, Vendredi, Samedi, Dimanche : ouvert Lundi, Mardi, Mercredi, Jeudi, Vendredi, Samedi, Dimanche : 08h à 22h.

15 avenue de la Libération - 83610 Collobrières

Tél. **04 94 48 07 13**

hotelnotredame@gmail.com

Tarifs : nous consulter



CUERS

© Le Mas du Lingousto



HÔTEL RESTAURANT LE MAS DU LINGOUSTO ****

Toute l'année.

934 avenue Eugénie et Henri Majastre - 83390 Cuers
Tél. **04 94 28 69 10 - 06 03 76 74 14**
contact@lingousto.fr
www.lingousto.fr

Tarifs : nous consulter

22 1

© L'hotellerie Kouros



L'HÔTELLERIE KOUROS

Toute l'année.

Impasse des roitelets - 83390 Cuers
Tél. **04 94 66 69 25**
hotelleriekouros@gmail.com
www.hotelleriekouros.fr

Tarifs : nous consulter

12

PIERREFEU-DU-VAR

© Ncemie



HÔTEL RESTAURANT LA CLÉ DES SONGES **

Toute l'année.

3 rue Gabriel Péri - 83390 Pierrefeu-du-Var
Tél. **04 94 48 21 98**
contact@la-cle-des-songes.fr
www.la-cle-des-songes.fr/

Tarifs : nous consulter

8

CHAMBRES D'HÔTES



LA LONDE-LES-MAURES

©Sous les Pins



LA BASTIDE SOUS LES PINS

Du 01/01 au 31/12.

640, Avenue de la 1ère Dfil - 83250 La Londe-les-Maures
Tél. **07 72 27 39 91**
souslespins83250@gmail.com
www.gites-souslespins.fr

DEUX PERSONNES

120 > 185 €



©Château Pascalette



CHÂTEAU DE LA PASCALETTE

Du 01/01 au 31/12 tous les jours.

Route Départementale 559 - 83250 La Londe-les-Maures
Tél. **04 94 01 28 64 - 06 82 10 54 91**
chateupascalette@gmail.com
www.chateupascalette.com

Tarifs : nous consulter



©La Bastide Neuve des Oliviers



LA BASTIDE NEUVE DES OLIVIERS

Du 01/01 au 31/12 tous les jours.

516 chemin des Oliviers - 83250 La Londe-les-Maures
Tél. **06 10 83 50 71**
gisele.gastaldi@gmail.com

Tarifs : nous consulter



©Château Maravenne



CHÂTEAU MARAVENNE

Route de Valcros - 83250 La Londe-les-Maures
Tél. **04 94 66 80 20**
reservation@maravenne.com
www.maravenne.com

Tarifs : nous consulter



©Didier GUEUGNON

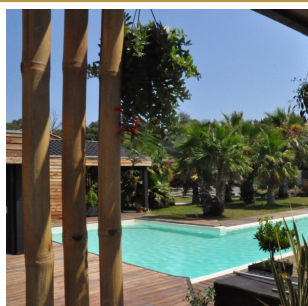

VILLA CARROUBIER - D. GUEUGNON

Toute l'année.

555 route du Carrubier - 83250 La Londe-les-Maures
Tél. **06 14 29 32 57 - 04 89 30 81 90**
didier.gueugnon@neuf.fr
https://villa-carroubier.com/fr/

Tarifs : nous consulter





VILLA DIANE

Du 01/01 au 31/12 tous les jours. Ouvert 24h/24.

483 rue Simone Veil - 83250 La Londe-les-Maures
Tél. **06 31 03 06 48**
bosdenise95@gmail.com



Tarifs : nous consulter



MAISON BAO - CHAMBRES ET TABLE D'HÔTES

Du 25/06 au 31/12 tous les jours. Arrivée en séjour à partir de 16h, départ souhaité avant 11h.

181 boulevard Louis Bernard - 83250 La Londe-les-Maures
Tél. **07 71 58 06 36**
contact@maison-bao.com
www.maison-bao.com/



Tarifs : nous consulter



LANAKA - K. DUBEDOUT

Du 01/09 au 30/06.

1 rue de Provence - 83250 La Londe-les-Maures
Tél. **06 35 17 41 95**
kathDdubedout@outlook.com



Tarifs : nous consulter



L'AGACHOUN DE CACALOU

Du 01/05 au 29/09.

64 rue David - 83250 La Londe-les-Maures
Tél. **06 73 04 94 70**
cacalou1954@orange.fr



DEUX PERSONNES

85 €

COLLOBRIÈRES



UNE HISTOIRE DE FAMILLE

Toute l'année.

10 boulevard Lazare Carnot - 83610 Collobrières
Tél. **04 94 48 07 10**
contact@hoteldesmaures.fr
<https://hotellerie-des-maures.fr/>



Tarifs : nous consulter

CUERS



VILLA LES OLIVIERS

Du 01/01 au 31/12 tous les jours.

401 chemin des Gipières Vieilles - 83390 Cuers
Tél. **06 19 41 52 55**
godon_eric@yahoo.fr
<http://gite-les-oliviers.com/fr/>



Tarifs : nous consulter

@Serge Agoupian



LE MAS DES GIPIÈRES VIEILLES

Du 01/01 au 31/12 tous les jours de 8h à 21h.

113 chemin des Gipièrès Vieilles - 83390 Cuers

Tél. **06 03 23 45 82 - 06 59 32 63 60**

serge.agoupian@wanadoo.fr

www.airbnb.fr/rooms/37732230?adults=2&search_mode=regular_search&check_in=2024-12-12&check_out=2024-12-

Tarifs : nous consulter

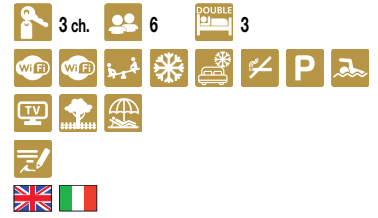

Axl&previ-
c945-23fe-

PIERREFEU-DU-VAR

@Michel Mazziotta



MES NUITS AU CHÂTEAU

Du 01/01 au 31/12 tous les jours. Arrivées de 18h à 20h.

111 avenue des anciens combattants d AFN - 83390 Pierrefeu-du-Var

Tél. **06 09 45 03 58**

michelmazziotta@gmail.com

DEUX PERSONNES

99 €



@eau.jardin.des.couleurs



AU JARDIN DES COULEURS

Du 01/02 au 30/11 tous les jours.

12 avenue Saint-Michel - 83390 Pierrefeu-du-Var

Tél. **06 23 35 56 43**

dbroggi83@gmail.com

Tarifs : nous consulter



@Carine Duteil



AU TEMPS DES CERISES

Du 16/02 au 13/12.

36 impasse des Alouettes - 83390 Pierrefeu-du-Var

Tél. **06 30 92 18 48**

c.duteil@orange.fr

DEUX PERSONNES

70 > 90 €



@Domaine du Pourret



DOMAINE DU POURRET

Du 01/01 au 31/12. Fermetures exceptionnelles les 1er janvier et 25 décembre. Notre accueil est ouvert : Lundi : 8h30 à 12h30 Mardi, Jeudi : 8h30 à 12h30, 14h30 à 18h Vendredi, Samedi : 8h30 à 12h30, 14h30 à 18h30 Dimanche : 9h à 12h30.

49 route de Hyères - 83390 Pierrefeu-du-Var

Tél. **04 94 28 21 66**

Tarifs : nous consulter



SÉJOUR ET TAXE DE SÉJOUR

Tourist tax - Kurtaxe

Vous allez séjourner en Méditerranée Porte des Maures. Une taxe de séjour vous sera demandée par votre hébergeur, du 1^{er} janvier au 31 décembre. Cette taxe a pour but de contribuer au développement de la destination.

EN I You will stay in Méditerranée Porte des Maures. A tourist tax will be requested by the host, from January 1st to December 31st. This tax is intended to contribute to the development of the resort.

DE I Sie haben einen Aufenthalt in Méditerranée Porte des Maures, Geschützte Station, geplant. In der Zeit vom 1. Januar bis zum 31. Dezember wird auf Ihre Unterbringung eine Kurtaxe fällig. Die Einnahme dieser Kurtaxe soll zur Entwicklung der Station beitragen.

POUR PLUS D'INFORMATIONS

For more informations - Weitere Informationen finden Sie hier : www.classement.atout-france.fr

CATÉGORIES / NATURE DE L'HÉBERGEMENT - Taxe applicable* du 1er janvier au 31 décembre 2026 / Prix par personne et par nuit - Gratuit pour les moins de 18 ans Applicable taxes from January 1st to December 31st, 2026 / Price per person per night - Free for under 18	A partir de 18 ans From 18
PALACES	6,60 €
HÔTELS DE TOURISME 5*****, RÉSIDENCES DE TOURISME 5*****, MEUBLÉS DE TOURISME 5*****	4,45 €
HÔTELS DE TOURISME 4****, RÉSIDENCES DE TOURISME 4****, MEUBLÉS DE TOURISME 4****	3,10 €
HÔTELS DE TOURISME 3***, RÉSIDENCES DE TOURISME 3***, MEUBLÉS DE TOURISME 3***	2,30 €
HÔTELS DE TOURISME 2**, RÉSIDENCES DE TOURISME 2**, MEUBLÉS DE TOURISME 2**, VILLAGES DE VACANCES 4**** ET 5*****	1,40 €
HÔTELS DE TOURISME 1*, RÉSIDENCES DE TOURISME 1*, MEUBLÉS DE TOURISME 1*, VILLAGES DE VACANCES 1*, 2** ET 3***, CHAMBRES D'HOTES	1,15 €
TERRAINS DE CAMPING ET TERRAINS DE CARAVANAGE CLASSÉS EN 3***, 4**** ET 5***** et tout autre terrain d'hébergement de plein air de caractéristiques équivalentes, emplacements dans des aires de camping-cars et des parcs de stationnement touristiques par tranches de 24h.	0,86 €
TERRAINS DE CAMPING ET TERRAINS DE CARAVANAGE CLASSÉS EN 1* ET 2** et tout autre terrain d'hébergement de plein air de caractéristiques équivalentes. PORTS DE PLAISANCE	0,29 €
	5% + taxe additionnelle départementale & régionale

*La taxe additionnelle départementale de 10% est reversée par la Communauté de communes Méditerranée Porte des Maures au Conseil Départemental du Var et la taxe additionnelle régionale de 34 % au Conseil Régional au bénéfice de l'établissement public local "Société de la Ligne Nouvelle Provence Côte d'Azur" (transport ferroviaire).



OFFICE DE TOURISME INTERCOMMUNAL

La Londe les Maures, Collobrières, Pierrefeu du Var, Cuers

www.mpmtourisme.com



LA LONDE LES MAURES

60, bd du Front de Mer - Port Miramar
83250 La Londe les Maures
+ 33 (0)4 94 01 53 10
bienvue@mpmtourisme.com



PIERREFEU DU VAR

20, bd Henri Guerin
83390 Pierrefeu du Var
+ 33 (0)4 94 28 27 30
pierrefeu@mpmtourisme.com



CUERS

Place de la Convention
83390 Cuers
+ 33 (0)4 94 48 56 27
cuers@mpmtourisme.com



COLLOBRIÈRES

Boulevard Charles Caminat
83610 Collobrières
+ 33 (0)4 94 48 08 00
collobrieres@mpmtourisme.com

