

HÉBERGEMENTS À COLLOBRIÈRES



MA PROVENCE PREND LE LARGE

Laissez-vous bercer ...

CONFORT | SERVICE | QUALITÉ

ACCOMODATION UNTERKUNFTE

L'OFFICE DE TOURISME

The tourist office • Das fremdenverkehrsamt



POUR PROFITER DE TOUT PENDANT VOTRE SÉJOUR

Toute l'année, nos conseillers en visites et séjours sont à votre écoute pour répondre à vos demandes et vous donner des idées pour enrichir votre séjour.

EN I Enjoy everything during your stay. Throughout the year, our welcome staff is at your disposal to answer your questions and give you ideas to enhance your stay.

DE I Um alles während Ihres Aufenthaltes zu genießen. Im Laufe des Jahres stehen unsere Touristikberater zur Verfügung, um Ihre Fragen zu beantworten und Ihnen Ideen zu geben, um Ihren Aufenthalt zu verbessern.

4 OFFICES DE TOURISME À VOTRE SERVICE !

4 Tourist offices at your service !
4 Fremdenverkehrsämter für Sie da !

Retrouvez toutes nos informations sur www.mpmtourisme.com !
Horaires d'ouverture, loisirs, activités et visites incontournables, informations pratiques...

EN I Find all the information on our website www.mpmtourisme.com ! Opening hours, leisure activities and must-visits, practical information...

DE I Finden Sie alle Informationen auf unserem Website www.mpmtourisme.com ! Öffnungszeiten, Freizeitaktivitäten und Must-Besuche, praktische Informationen...



INFORMATIONS - CONSEILS

Information - Advice Informationen - Beratung



DISPONIBILITÉS DES HÉBERGEMENTS

Availability of accommodation - Verfügbarkeit der Unterkünfte



BILLETTERIES

Ticket sales - Ticket verkauf



HOTSPOT WIFI

Wifi hotspot - Wifi hotspot

Pictogrammes - Keys symbole

Capacité

- Nombre de couverts
- Nombre de chambres
- Nombre de chambres accessibles
- Nombre de dortoirs
- Nombre d'emplacements
- Nombre d'emplacements de camping-car
- Nombre de personnes
- Nombre de lit double
- Nombre de lit simple

Commodités

- Wifi Internet
- Aire de stationnement camping-cars
- Aire de jeux
- Animaux acceptés
- Ascenseur
- Bar

- Canapé convertible
- Climatisation
- Club enfants
- Espace aquatique ludique
- Garage
- Jacuzzi®
- Lave linge privatif
- Lave vaisselle
- Matériel Bébé
- Non fumeur
- Parking
- Parking autocar
- Piscine
- Piscine chauffée
- Piscine couverte
- Restaurant
- Salle de réunion

- Sauna
- Télévision
- Terrain de tennis
- Terrain clos
- Terrasse

Labels

- Qualité Tourisme™
- Logis
- Gîtes de France
- Clévacances
- Camping Qualité
- Bienvenue à la ferme

Accessibilité

- Accessible en fauteuil roulant
- Handicap auditif
- Handicap mental

- Handicap moteur
- Handicap visuel

Clientèle

- Famille +
- Spécial famille avec enfants
- Groupes

Moyens de paiement

- Carte bancaire/crédit
- Chèque Vacances
- Titre Restaurant
- Chèque

HÔTELS ET HÔTELS-RESTAURANTS



©HOTEL NOTRE DAME

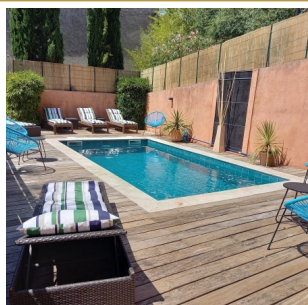

HÔTEL NOTRE DAME ★★★

Du 01/04 au 05/11 tous les jours. Lundi, Mardi, Mercredi, Jeudi, Vendredi, Samedi, Dimanche : ouvert Lundi, Mardi, Mercredi, Jeudi, Vendredi, Samedi, Dimanche : 08h à 22h.

15 avenue de la Libération - 83610 Collobrières

Tél. **04 94 48 07 13**

hotelnotredame@gmail.com

www.hotelnotredame.com

Tarifs : nous consulter



©SARL Brelio

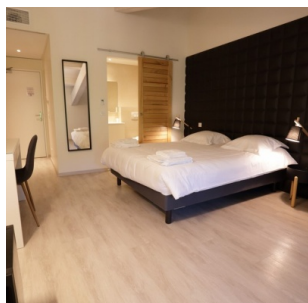

HÔTEL RESTAURANT DES MAURES ★★★

Toute l'année.

19 boulevard Lazare Carnot - 83610 Collobrières

Tél. **04 94 48 07 10**

contact@hoteldesmaures.fr

www.hoteldesmaures.fr

Tarifs : nous consulter



CHAMBRES D'HÔTES



Clara Peyre

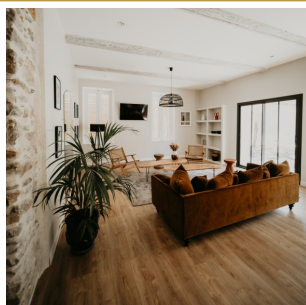

UNE HISTOIRE DE FAMILLE

Toute l'année.

10 boulevard Lazare Carnot - 83610 Collobrières

Tél. **04 94 48 07 10**

contact@hoteldesmaures.fr

<https://hotellerie-des-maures.fr/>

Tarifs : nous consulter



AIRE DE STATIONNEMENT ET DE SERVICES POUR LES CAMPING-CARS



Mairie de Collobrières



AIRE DE CAMPING CARS L'AIGO FRE

Du 01/01 au 31/12 le lundi. Le mardi. Le mercredi. Le jeudi. Le vendredi. Le samedi. Le dimanche.

D14 - 83610 Collobrières

Tél. **04 94 48 08 00**

collobrieres@mpmtourisme.com

www.mpmtourisme.com



Tarifs : nous consulter

MEUBLÉS DE TOURISME



©Patrick Martinez



MAISON - 110 M² - 6 PERS ★★★★★

Du 01/07 au 30/09 tous les jours.

30 impasse du Coulet - 83610 Collobrières
martinezpatrick85@gmail.com

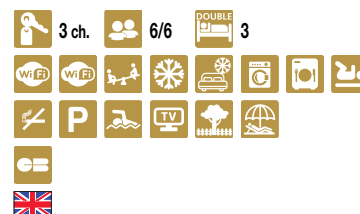

Tarifs : nous consulter

©Annie Ferrara



APPARTEMENT - 58 M² - 4 PERS ★★★

Du 19/04 au 28/09 tous les jours.

5 place du 2 décembre - 83610 Collobrières
Tél. **06 78 96 81 95**
ferraraannie@orange.fr

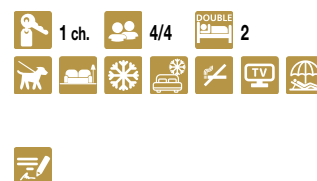

Tarifs : nous consulter

©Corinne CAMPENIO

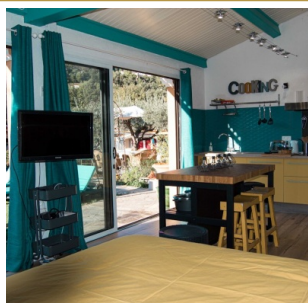

VILLA DU VERGER - 56 M² - 4 PERS ★★★

Du 01/04 au 31/10.

181 chemin du Verger - 83610 Collobrières
Tél. **06 74 83 59 65**
corinne.campenio@gmail.com



Tarifs : nous consulter

©Maxime Fabre

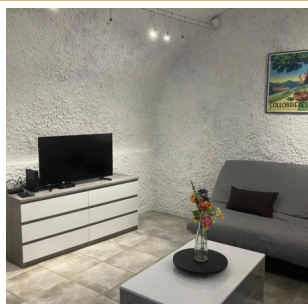

APPARTEMENT - 35 M² - 4 PERS ★★

Toute l'année.

3 rue Gambetta - 83610 Collobrières
Tél. **07 76 60 94 57**
maxime.fabre.26@gmail.com

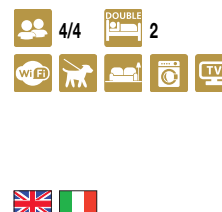

Tarifs : nous consulter

©Philippe Boin



LA DEMEURE DU PONT VIEUX - 35 M² - 2 PERS ★★

Toute l'année.

5 rue Camille Desmoulins - 83610 Collobrières
Tél. **06 10 15 71 98 - 06 35 29 70 95**
lademeuredupontvieux@gmail.com
<https://lademeuredupontvieux.fr/>

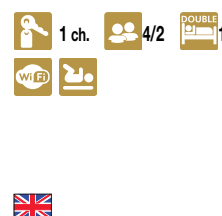



APPARTEMENT LE CIGALOU - 26 M² - 4 PERS ★

Toute l'année.

161 chemin du Verger - 83610 Collobrières

Tél. **06 13 76 00 95**

pascal.chevriot@orange.fr

<https://sites.google.com/view/gites-du-verger>



SEMAINE

450 €



GÎTE SOLEÏADO - 56 M² - 9 PERS ★

Du 01/01 au 31/12.

161 chemin du Verger - 83610 Collobrières

Tél. **06 13 76 00 95**

pascal.chevriot@orange.fr



SEMAINE

À partir de : 500 €

SÉJOUR ET TAXE DE SÉJOUR

Tourist tax - Kurtaxe

Vous allez séjourner en Méditerranée Porte des Maures. Une taxe de séjour vous sera demandée par votre hébergeur, du 1^{er} janvier au 31 décembre. Cette taxe a pour but de contribuer au développement de la destination.

EN I You will stay in Méditerranée Porte des Maures. A tourist tax will be requested by the host, from January 1st to December 31st. This tax is intended to contribute to the development of the resort.

DE I Sie haben einen Aufenthalt in Méditerranée Porte des Maures, Geschützte Station, geplant. In der Zeit vom 1. Januar bis zum 31. Dezember wird auf Ihre Unterbringung eine Kurtaxe fällig. Die Einnahme dieser Kurtaxe soll zur Entwicklung der Station beitragen.

POUR PLUS D'INFORMATIONS

For more informations - Weitere Informationen finden Sie hier : www.classement.atout-france.fr

CATÉGORIES / NATURE DE L'HÉBERGEMENT - Taxe applicable* du 1er janvier au 31 décembre 2026 / Prix par personne et par nuit - Gratuit pour les moins de 18 ans Applicable taxes from January 1st to December 31st, 2026 / Price per person per night - Free for under 18	A partir de 18 ans From 18
PALACES	6,60 €
HÔTELS DE TOURISME 5*****, RÉSIDENCES DE TOURISME 5*****, MEUBLÉS DE TOURISME 5*****	4,45 €
HÔTELS DE TOURISME 4****, RÉSIDENCES DE TOURISME 4****, MEUBLÉS DE TOURISME 4****	3,10 €
HÔTELS DE TOURISME 3***, RÉSIDENCES DE TOURISME 3***, MEUBLÉS DE TOURISME 3***	2,30 €
HÔTELS DE TOURISME 2**, RÉSIDENCES DE TOURISME 2**, MEUBLÉS DE TOURISME 2**, VILLAGES DE VACANCES 4**** ET 5*****	1,40 €
HÔTELS DE TOURISME 1*, RÉSIDENCES DE TOURISME 1*, MEUBLÉS DE TOURISME 1*, VILLAGES DE VACANCES 1*, 2** ET 3***, CHAMBRES D'HOTES	1,15 €
TERRAINS DE CAMPING ET TERRAINS DE CARAVANAGE CLASSÉS EN 3***, 4**** ET 5***** et tout autre terrain d'hébergement de plein air de caractéristiques équivalentes, emplacements dans des aires de camping-cars et des parcs de stationnement touristiques par tranches de 24h.	0,86 €
TERRAINS DE CAMPING ET TERRAINS DE CARAVANAGE CLASSÉS EN 1* ET 2** et tout autre terrain d'hébergement de plein air de caractéristiques équivalentes. PORTS DE PLAISANCE	0.29 €
	5% + taxe additionnelle départementale & régionale

**La taxe additionnelle départementale de 10% est reversée par la Communauté de communes Méditerranée Porte des Maures au Conseil Départemental du Var et la taxe additionnelle régionale de 34 % au Conseil Régional au bénéfice de l'établissement public local "Société de la Ligne Nouvelle Provence Côte d'Azur" (transport ferroviaire).*



OFFICE DE TOURISME INTERCOMMUNAL

La Londe les Maures, Collobrières, Pierrefeu du Var, Cuers

www.mpmtourisme.com



LA LONDE LES MAURES

60, bd du Front de Mer - Port Miramar
83250 La Londe les Maures
+ 33 (0)4 94 01 53 10
bienvenue@mpmtourisme.com



PIERREFEU DU VAR

20, bd Henri Guérin
83390 Pierrefeu du Var
+ 33 (0)4 94 28 27 30
pierrefeu@mpmtourisme.com



CUERS

Place de la Convention
83390 Cuers
+ 33 (0)4 94 48 56 27
cuers@mpmtourisme.com



COLLOBRIÈRES

Boulevard Charles Caminat
83610 Collobrières
+ 33 (0)4 94 48 08 00
collobrieres@mpmtourisme.com

