



Hébergements

■ à La Londe les Maures



L'OFFICE DE TOURISME

The tourist office • Das fremdenverkehrsamt



POUR PROFITER DE TOUT PENDANT VOTRE SÉJOUR

Toute l'année, nos conseillers en visites et séjours sont à votre écoute pour répondre à vos demandes et vous donner des idées pour enrichir votre séjour.

EN I *Enjoy everything during your stay. Throughout the year, our welcome staff is at your disposal to answer your questions and give you ideas to enhance your stay.*

DE I *Um alles während Ihres Aufenthaltes zu genießen. Im Laufe des Jahres stehen unsere Touristikberater zur Verfügung, um Ihre Fragen zu beantworten und Ihnen Ideen zu geben, um Ihren Aufenthalt zu verbessern.*

4 OFFICES DE TOURISME À VOTRE SERVICE !

4 Tourist offices at your service !
4 Fremdenverkehrsämter für Sie da !

Retrouvez toutes nos informations sur www.mpmtourisme.com !
Horaires d'ouverture, loisirs, activités et visites incontournables, informations pratiques...

EN I *Find all the information on our website www.mpmtourisme.com ! Opening hours, leisure activities and must-visits, practical information...*

DE I *Finden Sie alle Informationen auf unserem Website www.mpmtourisme.com ! Öffnungszeiten, Freizeitaktivitäten und Must-Besuche, praktische Informationen...*



INFORMATIONS - CONSEILS

Information - Advice Informationen - Beratung



DISPONIBILITÉS DES HÉBERGEMENTS

Availability of accommodation - Verfügbarkeit der Unterkünfte



BILLETTERIES

Ticket sales - Ticket verkauf



HOTSPOT WIFI

Wifi hotspot - Wifi hotspot

Pictogrammes - Keys symbole

Capacité

- Nombre de couverts
- Nombre de chambres
- Nombre de chambres accessibles
- Nombre de dortoirs
- Nombre d'emplacements
- Nombre d'emplacements de camping-car
- Nombre de personnes
- Nombre de lit double
- Nombre de lit simple

Commodités

- Wifi Internet
- Aire de stationnement camping-cars
- Aire de jeux
- Animaux acceptés
- Ascenseur
- Bar
- Canapé convertible
- Climatisation
- Club enfants
- Espace aquatique ludique

- Garage
- Jacuzzi®
- Lave linge privatif
- Lave vaisselle
- Matériel Bébé
- Non fumeur
- Parking
- Parking autocar
- Piscine
- Piscine chauffée
- Piscine couverte
- Restaurant
- Salle de réunion
- Sauna
- Télévision
- Terrain de tennis
- Terrain clos
- Terrasse

Labels

- Qualité Tourisme™
- Logis
- Gîtes de France

CléVacances

- Camping Qualité
- Bienvenue à la ferme
- Accueil Vélo
- Vignobles & Découvertes
- Clé Verte

Accessibilité

- Accessible en fauteuil roulant
- Handicap auditif
- Handicap mental
- Handicap moteur
- Handicap visuel

Clientèle

- Famille +
- Spécial famille avec enfants
- Groupes

Moyens de paiement

- Carte bancaire/crédit
- Chèque Vacances
- Titre Restaurant
- Chèque

HÔTELS ET HÔTELS-RESTAURANTS



©Azureva



AZUREVA ★★★

Du 06/02 au 01/11.

423 route du Pèlerin - 83250 La Londe-les-Maures

Tél. **04 94 05 14 14**

lalande@azureva-vacances.com

www.azureva-vacances.com/fr/village-vacances/la-londe-les-maures

CHAMBRE DOUBLE

DEMI PENSION (1/2 PERS.)

À partir de : 49 €

À partir de : 322 €



116



4



©Odalys



RÉSIDENCE CLUB ODALYS LES OCÉANIDES

Toute l'année.

395 boulevard de la plage de l'Argentière - 83250 La Londe-les-Maures

Tél. **04 94 12 62 50**

oceanides@odalys-vacances.com

https://bit.ly/3tEgHE3

Tarifs : nous consulter



240



©Les Voiles d'Azur



LES VOILES D'AZUR - SÉJOUR NUITÉE

Du 14/02 au 15/11.

215 route du Pèlerin - 83250 La Londe-les-Maures

Tél. **04 94 92 59 85 - 04 94 66 81 78**

infos@odel.fr

www.lesvoilesdazur.com



CHAMBRES D'HÔTES



©Château Maravenne



CHÂTEAU MARAVENNE

Route de Valcros - 83250 La Londe-les-Maures
Tél. **04 94 66 80 20**
reservation@maravenne.com
www.maravenne.com



Tarifs : nous consulter

©Château Pascalette



CHÂTEAU DE LA PASCALETTE

Du 01/01 au 31/12 tous les jours.
Route Départementale 559 - 83250 La Londe-les-Maures
Tél. **04 94 01 28 64 - 06 82 10 54 91**
chateupascalette@gmail.com
www.chateupascalette.com



Tarifs : nous consulter

©Didier Gueugnon

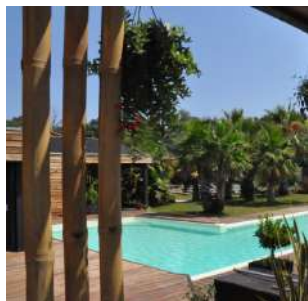

VILLA CARROUBIER - D. GUEUGNON

Toute l'année.
555 route du Carrubier - 83250 La Londe-les-Maures
Tél. **06 14 29 32 57 - 04 89 30 81 90**
didier.gueugnon@neuf.fr
https://villa-carroubier.com/fr/



Tarifs : nous consulter

©Sous les Pins



LA BASTIDE SOUS LES PINS

Du 01/01 au 31/12.
640, Avenue de la 1ère Dfil - 83250 La Londe-les-Maures
Tél. **07 72 27 39 91**
souslespins83250@gmail.com
www.gites-souslespins.fr



DEUX PERSONNES

120 > 185 €

©Maison Bao



MAISON BAO - CHAMBRES ET TABLE D'HÔTES

Du 25/06 au 31/12 tous les jours. Arrivée en séjour à partir de 16h, départ souhaité avant 11h.
181 boulevard Louis Bernard - 83250 La Londe-les-Maures
Tél. **07 71 58 06 36**
contact@maison-bao.com
www.maison-bao.com/

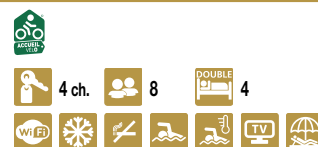

Tarifs : nous consulter



LA BASTIDE NEUVE DES OLIVIERS

Du 01/01 au 31/12 tous les jours.

516 chemin des Oliviers - 83250 La Londe-les-Maures

Tél. **06 10 83 50 71**

gisele.gastaldi@gmail.com



Tarifs : nous consulter



VILLA DIANE

Du 01/01 au 31/12 tous les jours. Ouvert 24h/24.

483 rue Simone Veil - 83250 La Londe-les-Maures

Tél. **06 31 03 06 48**

bosdenise95@gmail.com



Tarifs : nous consulter



LANAKA - K. DUBEDOUT

Du 01/09 au 30/06.

1 rue de Provence - 83250 La Londe-les-Maures

Tél. **06 35 17 41 95**

kathDdubedout@outlook.com



Tarifs : nous consulter



L'AGACHOUN DE CACALOU

Du 01/05 au 29/09.

64 rue David - 83250 La Londe-les-Maures

Tél. **06 73 04 94 70**

cacalou1954@orange.fr



DEUX PERSONNES

85 €



CAMPINGS ET LOCATIONS DE MOBIL-HOMES



©Camping Les Jardins de la Pascalnette



CAMPING LES JARDINS DE LA PASCALINETTE ★★★★★

Du 11/04 au 20/09.

1800 ancien Chemin de Hyères - 83250 La Londe-les-Maures
Tél. **04 94 66 82 72**
resa@lapascalnette.fr
www.lapascalnette.fr

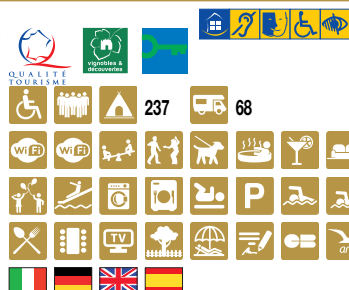

FORFAIT	LOCATION MOBILHOME SEMAINE
À partir de : 33 €	À partir de : 385 €

©Camping Le Pansard



CAMPING LE PANSARD ★★★★★

Du 31/03 au 29/09.

Chemin des Moulières - 83250 La Londe-les-Maures
Tél. **04 94 66 83 22**
pansardcamping@gmail.com
www.camping-pansard.com



FORFAIT	LOCATION MOBILHOME SEMAINE
À partir de : 40 €	À partir de : 411 €

©Camping La Brûlade



CAMPING LA BRÛLADE ★★★★★

Du 01/04 au 30/09 tous les jours.

1263 avenue Général de Gaulle - 83250 La Londe-les-Maures
Tél. **04 94 66 86 28 - 06 14 71 45 55**
contact@camping-la-brulade.com
www.camping-la-brulade.com



FORFAIT	LOCATION MOBILHOME SEMAINE
23 > 37 €	350 > 1310 €

©Camping les Moulières



CAMPING LES MOULIÈRES ★★★★★

Du 30/05 au 30/09.

15 chemin de la Garenne - 83250 La Londe-les-Maures
Tél. **04 94 01 53 21 - 06 85 37 06 37**
camping.les.moulieres@wanadoo.fr
www.campinglesmoulieres.com



FORFAIT
25 > 36 €

©Camping Parc Valrose



CAMPING PARC VALROSE ★★★★★

Du 01/03 au 27/06, Du 28/06 au 29/08, Du 30/08 au 30/11.

2794 route de Saint Honoré - 83250 La Londe-les-Maures
Tél. **04 94 66 81 36**
info@parcvalrose.com
www.parcvalrose.com



LOCATION MOBILHOME SEMAINE
À partir de : 300 €



CAMPING LA PABOURETTE - LOCATION DE PARCELLES VIABILISÉES ★★★

Du 27/02 au 30/11.

1372 route de Saint Honoré - 83250 La Londe-les-Maures

Tél. **06 20 65 24 39**

campinglapabourette@gmail.com

www.camping-lapabourette.com

Tarifs : nous consulter



AIRE DE STATIONNEMENT ET DE SERVICES POUR LES CAMPING-CARS



@ReseauServices



AIRE DE STATIONNEMENT ET DE SERVICES POUR CAMPING-CAR

Toute l'année.

315 avenue Henri Matisse - 83250 La Londe-les-Maures

Tél. **04 94 01 53 10**

<https://reseauaireservices.com/aire/la-londe-les-maures-aire-pour-camping-cars-315-avenue-henri-matisse/>



4



P

Tarifs : nous consulter

RÉSIDENCES DE TOURISME ET RÉSIDENCES LOCATIVES



©Odalys



RÉSIDENCE CLUB ODALYS LES OCÉANIDES ★★★

Toute l'année.

425 boulevard Plage de l'Argentière - 83250 La Londe-les-Maures
Tél. **04 94 12 62 50**
oceanides@odalys-vacances.com
<https://bit.ly/3tEgHE3>



Tarifs : nous consulter

©Vacanceole Voyages



RÉSIDENCE VACANCEOLE L'ILE D'OR ★★

Du 03/04 au 01/11.

395, Boulevard Plage de l'Argentière - 83250 La Londe-les-Maures
Tél. **04 79 75 75 20**
reservations@vacanceole.com
www.vacanceole.com/location-vacances/134-residence-lile-dor-la-londe-les-maures



SEMAINE

À partir de : 322 €

©Argentière-Club



ARGENTIÈRE CLUB - RÉSIDENCE DE VACANCES

Du 01/01 au 31/12 tous les jours. L'accueil est ouvert du lundi au samedi de 9h30 à 12h et de 14h30 à 16h30.

Chemin de l'Argentière - 83250 La Londe-les-Maures
Tél. **04 94 66 80 44 - 06 20 04 38 96**
argentiere-plage@wanadoo.fr
www.argentiere-club.com/argentiere-club/



SEMAINE

290 > 1690 €

©Villa l'ensoleillade



VILLA L'ENSOLEILLADE

Du 01/01 au 31/12 du lundi au samedi de 9h30 à 12h et de 14h30 à 16h30. Fermé le dimanche.

18 chemin du Bord de Mer - 83250 La Londe-les-Maures
Tél. **04 94 66 80 44 - 06 20 04 38 96**
argentiere-plage@wanadoo.fr
www.argentiere-club.com

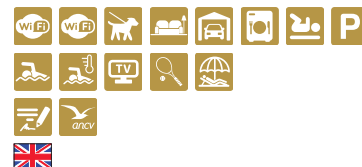

SEMAINE

545 > 2190 €

VILLAGES VACANCES



© Azureva



AZUREVA ★★★

Du 06/02 au 01/11.

423 route du Pèlerin - 83250 La Londe-les-Maures

Tél. **04 94 05 14 14**

lalande@azureva-vacances.com

www.azureva-vacances.com/fr/village-vacances/la-londe-les-maures

Nuitée : 49 €



4



116 ch.



© Les Voiles d'Azur



LES VOILES D'AZUR - CENTRE DE VACANCES

Du 14/02 au 15/11.

215 route du Pèlerin - 83250 La Londe-les-Maures

Tél. **04 94 92 59 85 - 04 94 66 81 78**

infos@odel.fr

www.lesvoilesdazur.com

Nuitée : 53 € avec petit déjeuner par personne en chambre triple



2



47 ch.



MEUBLÉS DE TOURISME



©Denis Bernart



LE MAS JEAN BART - VILLA - 300 M² - 12 PERS ★★★★★

Du 04/04 au 31/12.

10 rue de la Soulane - 83250 La Londe-les-Maures
Tél. **06 74 95 06 60**
masjeanbart@gmail.com
www.masjeanbart.com



SEMAINE

2990 > 4990 €

©Maurice Chambe



VILLA - 140 M² - 8 PERS ★★★★★

Du 03/01 au 31/12.

20 chemin de la Corniche - 83250 La Londe-les-Maures
Tél. **06 08 66 36 77**
mauricechambe@aol.com

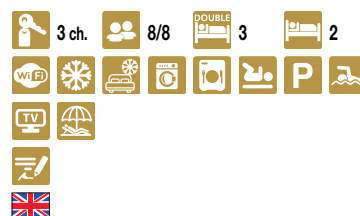

SEMAINE

2990 > 4990 €

©Sous les Pins



GÎTES SOUS LES PINS - 4 GÎTES ★★★★★

Du 01/01 au 31/12.

640, Avenue de la 1ère Dfil - 83250 La Londe-les-Maures
Tél. **07 72 27 39 91**
souslespins83250@gmail.com
www.gites-souslespins.fr



SEMAINE

À partir de : 700 €

©Lydie Riyahi



VILLA - 200 M² - 14 PERS ★★★★★

Du 01/01 au 31/12 tous les jours. Lundi, Mardi, Mercredi, Jeudi, Vendredi, Samedi, Dimanche : ouvert Arrivée entre 16h et 18h, Départ avant 10h.

Petit Bois - 83250 La Londe-les-Maures
Tél. **06 12 83 95 41**
lydie.riyahi@neuf.fr
www.clev.fr



SEMAINE

1500 > 4500 €

©Lydie Riyahi



VILLA - 170 M² - 12 PERS ★★★★★

Toute l'année.

Domaine de Valcros - 83250 La Londe-les-Maures
Tél. **06 12 83 95 41**
lydie.riyahi@neuf.fr
www.clev.fr



SEMAINE

1500 > 4000 €

©Michel Boudignon



VILLA - 150 M² - 10 PERS ★★★★★

Toute l'année.

179 Quai Jean Lamoudru - 83250 La Londe-les-Maures

Tél. **06 73 21 13 48**

michel.boudignon@cegetel.net

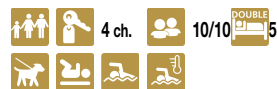

SEMAINE

1730 > 3600 €

©Crystal Rentals



VILLA - 235 M² - 10 PERS ★★★★★

Du 01/04 au 31/10 tous les jours.

Résidence Les Adrets II - 83250 La Londe-les-Maures

Tél. **07 84 95 94 38 - 06 15 13 81 20**

contact@crystal-rentals.fr

www.crystal-rentals.fr/

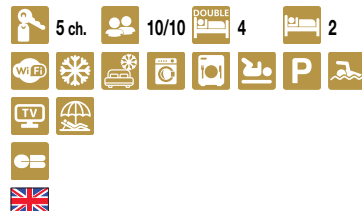

Tarifs : nous consulter

©Nicolas Poinzi

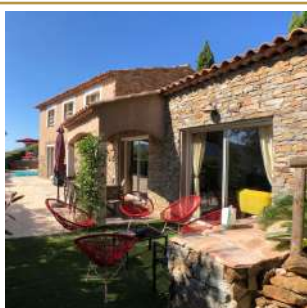

VILLA - 155 M² - 10 PERS ★★★★★

Du 01/01 au 31/12.

Cros Maravenne - 83250 La Londe-les-Maures

Tél. **04 94 23 90 43**

loc@eb-immobilier.com

www.eb-immobilier.com/

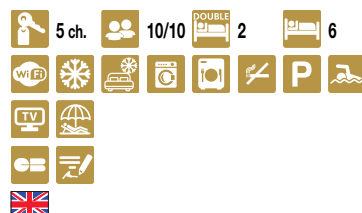

SEMAINE

À partir de : 1920 €

©Crystal Rentals



VILLA - 225 M² - 9 PERS ★★★★★

Du 31/05 au 13/09 tous les jours.

5 avenue de Bellevue - 83250 La Londe-les-Maures

Tél. **07 84 95 94 38 - 06 15 13 81 20**

contact@crystal-rentals.fr

www.crystal-rentals.fr/

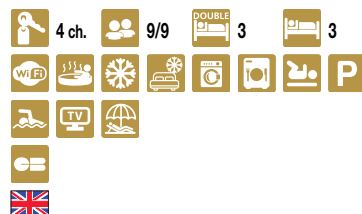

Tarifs : nous consulter

©Jacques-Olivier Bou



VILLA - 132 M² - 8 PERS ★★★★★

Du 01/01 au 31/12 tous les jours. Arrivée à partir de 16h Départ au plus tard à 10h.

1 Rue du Brégançonnet - 83250 La Londe-les-Maures

Tél. **06 19 54 48 31**

jako.bou@orange.fr

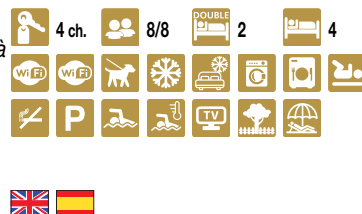

SEMAINE

1100 > 3500 €

©Ddubedout



MAISON - 148 M² - 8 PERS ★★★★★

Du 25/02 au 30/11, tous les lundis, mardis, mercredis, jeudis, samedis et dimanches. N'hésitez pas à me contacter pour plus de renseignements.

1 rue de Provence - 83250 La Londe-les-Maures

Tél. **06 35 17 41 95**

kathDdubedout@outlook.com

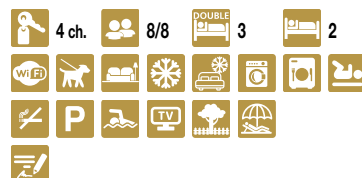

Tarifs : nous consulter

©Sonia Dorceaux



COTÉ MER - APPARTEMENT - 75 M² - 4 PERS *****

Du 01/01 au 31/12 tous les jours.

845 Chemin du Bas Pansard - 83250 La Londe-les-Maures
 Tél. **06 51 75 34 30**
villaastree83250@gmail.com
<http://villa-astree.com>

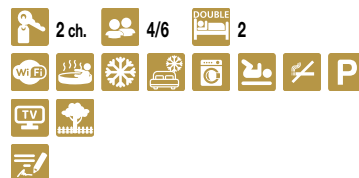

©Mathieu Jacoutot



APPARTEMENT - 59 M² - 6 PERS *****

Du 01/01 au 31/12 tous les jours. Arrivée entre 16h et 20h sur rendez-vous
 Départ entre 8h et 10h sur rendez-vous.

Domaine Safran - L'Astrolabe - 83250 La Londe-les-Maures
 Tél. **06 85 68 69 89**
jacoutotmathieu@hotmail.com
www.lalondelamer.fr

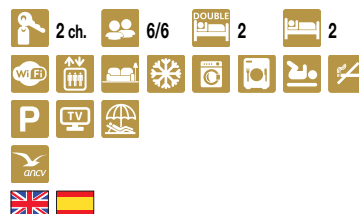

Tarifs : nous consulter

©S&S Le Gros Pin



VILLA SOUS LES PINS - 140 M² - 6 PERS *****

Toute l'année.

640 Avenue de la 1ère DFL - 83250 La Londe-les-Maures
 Tél. **07 72 27 39 91**
souslespins83250@gmail.com
www.gites-souslespins.fr



SEMAINE

1000 > 2200 €

©Frédéric Larozy



GÎTE LES AMANDIERS - 77 M² - 4 PERS *****

Toute l'année.

355 Route départementale 559 - 83250 La Londe-les-Maures
 Tél. **06 45 50 20 94 - 04 94 30 30 50**
reservationpascalette@gmail.com
<https://chateaupascalette.com/gites/les-amandiers-2/>

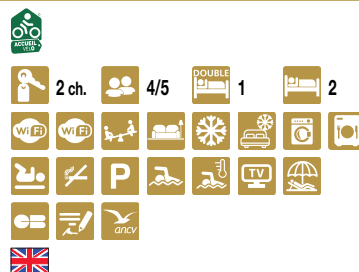

SEMAINE

1450 > 2250 €

©Michelle Rambau

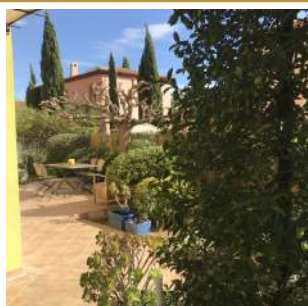

LA LÉZARDIÈRE - MAISON - 84 M² - 5 PERS *****

Toute l'année.

202 allée de Port Man - 83250 La Londe-les-Maures
 Tél. **07 88 24 14 25**
lescleftsdeleo@gmail.com
<https://lalezardiere83250.wixsite.com/la-l-zardi-re>

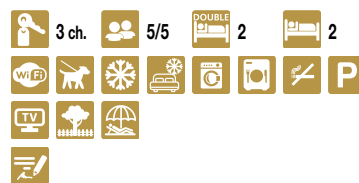

Tarifs : nous consulter

©Daniel Du Jardin



APPARTEMENT - 60 M² - 4 PERS *****

Du 01/04 au 31/10.

110 allée Pierre Bonnard - 83250 La Londe-les-Maures
 Tél. **07 72 13 45 51 - 00 32 47 65 47 730**
dujardindanny@gmail.com

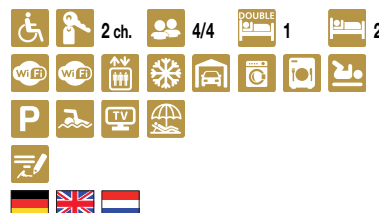

SEMAINE

À partir de : 700 €

©Lydie Riyahi



APPARTEMENT - 60 M² - 4 PERS ★★★★★

Toute l'année.

Argentière - 83250 La Londe-les-Maures
Tél. **06 12 83 95 41**
lydie.riyahi@neuf.fr
www.clev.fr

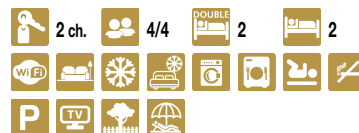

SEMAINE

650 > 1500 €

©SAS Le Gros Pin



GITES SOUS LES PINS - BLEU - 45 M² - 4 PERS ★★★★★

Du 01/01 au 31/12 le lundi. Le mardi. Le mercredi. Le jeudi. Le vendredi. Le samedi. Le dimanche.

640, Avenue de la 1ère Dfil - 83250 La Londe-les-Maures
Tél. **07 72 27 39 91**
souslespins83250@gmail.com
www.gites-souslespins.fr

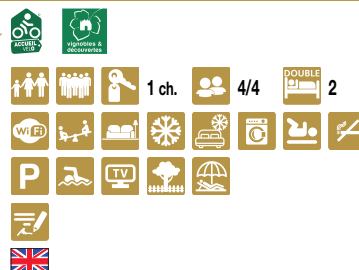

SEMAINE

700 > 1300 €

©SAS Le Gros Pin



GITES SOUS LES PINS - GRIS - 45 M² - 4 PERS ★★★★★

Toute l'année.

640, Avenue de la 1ère Dfil - 83250 La Londe-les-Maures
Tél. **07 72 27 39 91**
souslespins83250@gmail.com
www.gites-souslespins.fr

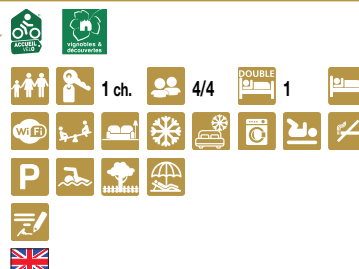

SEMAINE

700 > 1300 €

©Jean-Michel Eugène



GITES SOUS LES PINS - MARRON - 45 M² - 4 PERS ★★★★★

Toute l'année.

640, Avenue de la 1ère Dfil - 83250 La Londe-les-Maures
Tél. **07 72 27 39 91**
souslespins83250@gmail.com
www.gites-souslespins.fr

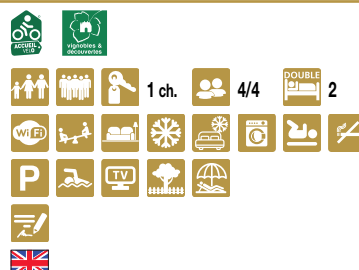

SEMAINE

700 > 1300 €

©Christine SECCHI



APPARTEMENT - 63 M² - 4 PERS ★★★★★

Toute l'année.

6 allée du Front de Mer - 83250 La Londe-les-Maures
Tél. **06 63 14 38 61**
secchi.christine25@gmail.com

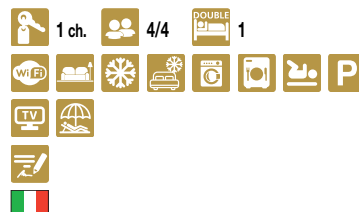

Tarifs : nous consulter

©Jean Pilato



APPARTEMENT - 63 M² - 4 PERS ★★★★★

Du 31/01 au 17/07, Du 29/08 au 12/12.

2 rue du Pont Blanc - 83250 La Londe-les-Maures
Tél. **06 70 91 50 06**
jean.pilato@gmail.com

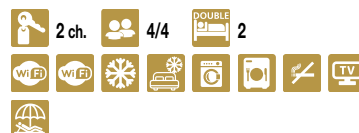

Tarifs : nous consulter

© Joëlle Dubedout



MAISON - 39 M² - 4 PERS ★★★★★

Du 01/01 au 31/12 le lundi. Le mardi. Le mercredi. Le jeudi. Le vendredi. Le samedi. Le dimanche.

3 rue de Provence - 83250 La Londe-les-Maures
Tél. **06 32 23 67 35**
joe.dubedout@orange.fr

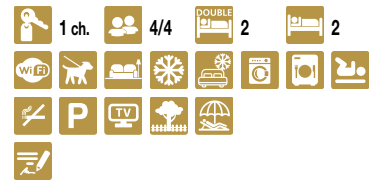

SEMAINE

330 > 920 €

© David Ferrand



VILLA - 95 M² - 4 PERS ★★★★★

Du 01/03 au 30/11 tous les jours.

64 place Bougainville - 83250 La Londe-les-Maures
Tél. **06 08 07 30 60 - 06 83 40 15 46**
ferrandidavid@gmail.com

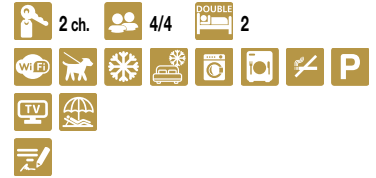

Tarifs : nous consulter

© Marie Lardin



APPARTEMENT - 39 M² - 3 PERS ★★★★★

Du 01/01 au 31/12 le lundi. Le mardi. Le mercredi. Le jeudi. Le vendredi. Le samedi. Le dimanche.

20 allée Vincent Courdouan - 83250 La Londe-les-Maures
Tél. **06 51 68 12 62**
location83250@gmail.com
www.lm-lalonde.com/

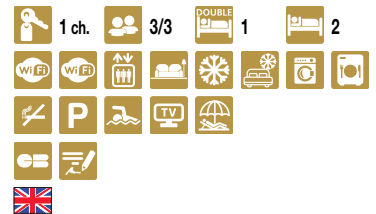

SEMAINE

TROIS SEMAINES

À partir de : 550 €

À partir de : 1550 €

© Sonia Dancieux

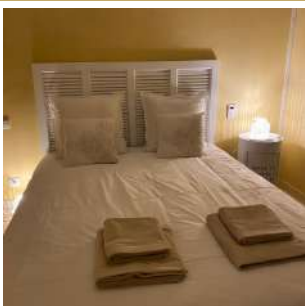

TROPÉZIENNE - APPARTEMENT - 60 M² - 2 PERS ★★★★★

Du 01/01 au 31/12 tous les jours.

845 Chemin du Bas Pansard - 83250 La Londe-les-Maures
Tél. **06 51 75 34 30**
villaastree83250@gmail.com
http://villa-astree.com

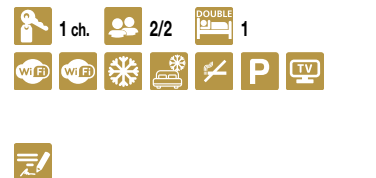

© La Conciergerie de Laurence



APPARTEMENT - 40M² - 2 PERS ★★★★★

Du 01/01 au 31/12 tous les jours.

Résidence Nouvelles Terres - 83250 La Londe-les-Maures
Tél. **06 76 32 32 93**
laurence@laconciergeriedelaurence.fr
www.laconciergeriedelaurence.fr

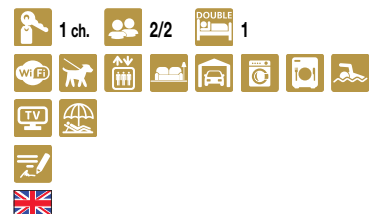

Tarifs : nous consulter

© Françoise Biotti



APPARTEMENT - 39 M² - 2 PERS ★★★★★

Toute l'année.

7 rue des Adrets - 83250 La Londe-les-Maures
Tél. **06 07 72 60 46 - 06 07 42 57 36**
rene.biotti@orange.fr

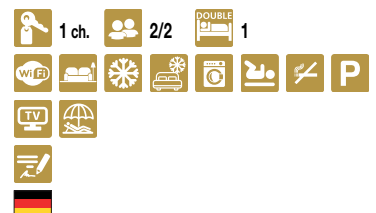

Tarifs : nous consulter



VILLA - 90 M² - 6 PERS ★★★

Du 27/06 au 05/09.

86 avenue de l'Esquinade - 83250 La Londe-les-Maures
 Tél. **06 20 71 15 63 - 06 81 54 88 53**
 claude.lesigne@gmail.com



SEMAINE
 À partir de : 2500 €



APPARTEMENT - 56 M² - 4 PERS ★★★

60 allée Vincent Courdouan - 83250 La Londe-les-Maures
 Tél. **07 82 34 25 11**
 ch.zynel@free.fr



Tarifs : nous consulter



VILLA LE ROCHER - 247 M² - 13 PERS ★★★

22 chemin de la Corniche - 83250 La Londe-les-Maures
 Tél. **06 02 12 10 06**
 contact@conciergerierivieraazur.com
 www.conciergerierivieraazur.com



Tarifs : nous consulter

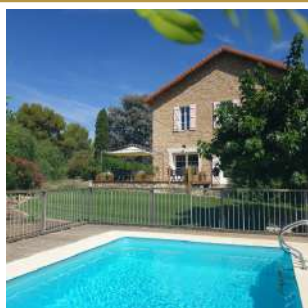

CHÂTEAU DE LA PASCALETTE ★★★

Toute l'année.

Route Départementale 559 - 83250 La Londe-les-Maures
 Tél. **04 94 01 28 64 - 06 45 50 20 94**
 info@chateaupascalette.com
 www.chateaupascalette.com



Tarifs : nous consulter



APPARTEMENT - 59 M² - 4 PERS ★★★

Du 01/01 au 21/12.

145 rue Eugène Baboulène - 83250 La Londe-les-Maures
 Tél. **06 24 25 13 37**
 roland.noblet@yahoo.fr



SEMAINE
 À partir de : 1120 €

©Catherine Méry



MAISON - 111 M² - 10 PERS ★★★

Du 01/01 au 31/12 tous les jours. Boîte à clé donc arrivée possible à n'importe quelle heure.

17 allée des Gabiers - 83250 La Londe-les-Maures
Tél. **07 72 36 71 88**
cmerry59279@gmail.com

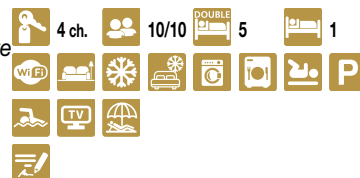

Tarifs : nous consulter

©Vincent Girard



VILLA - 190 M² - 10 PERS ★★★

Toute l'année.

18 rue de la Perche - 83250 La Londe-les-Maures
Tél. **00352 691 287 593**
girard.vincent@gmail.com

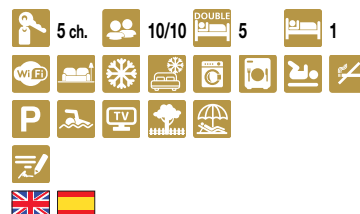

Tarifs : nous consulter

©Jacques Adamczak



VILLA - 102 M² - 8 PERS ★★★

Domaine de l'Olympe - 83250 La Londe-les-Maures
Tél. **06 11 05 22 63 - 06 12 34 29 60**
adamczakjacques@orange.fr

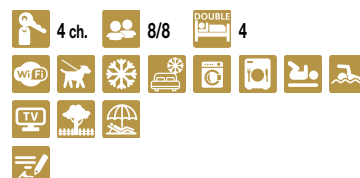

Tarifs : nous consulter

©Marie-Christine Faraut



APPARTEMENT - 73 M² - 7 PERS ★★★

Du 01/04 au 30/11 tous les jours.

140 Allée Vincent Courdouan - 83250 La Londe-les-Maures
Tél. **04 94 35 05 13**
info@agence-colangelo.com
https://agence-colangelo.com/fr/



Tarifs : nous consulter

©André Lafond



VILLA - 90 M² - 6 PERS ★★★

Du 15/03 au 15/10.

1 impasse Cassard - 83250 La Londe-les-Maures
Tél. **06 62 43 55 57**
cathlaf@aol.com

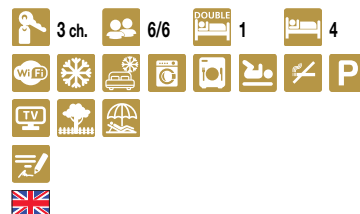

©Laurence Amar



CASA DE MAR - 80 M² - 6 PERS ★★★

Du 03/01 au 18/12.

Allée du Front de Mer - 83250 La Londe-les-Maures
Tél. **06 17 38 29 21**
casademar83@gmail.com

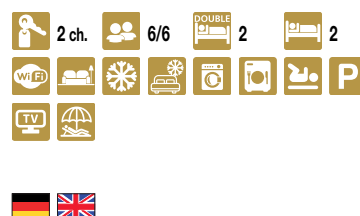

SEMAINE

À partir de : 1550 €



MAISON - 72 M² - 6 PERS ★★★

Du 01/01 au 31/12 tous les jours.

120 lieu dit Notre Dame des Maures - 83250 La Londe-les-Maures
Tél. **06 84 55 40 04 - 0986496295**
ecalonzo2005@gmail.com



Tarifs : nous consulter



APPARTEMENT "CHEZ GÉGÉ" - 80 M² - 6 PERS ★★★

Du 22/02 au 28/11 tous les jours.

551 avenue du Général de Gaulle - 83250 La Londe-les-Maures
Tél. **06 71 79 15 50**
val1@live.fr

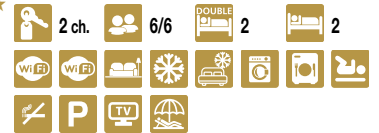

Tarifs : nous consulter



APPARTEMENT - 61 M² - 6 PERS ★★★

Toute l'année.

Boulevard de la plage de l'Argentière - 83250 La Londe-les-Maures
Tél. **06 13 60 46 75**
lalonde.locations@yahoo.com



Tarifs : nous consulter



APPARTEMENT - 63 M² - 6 PERS ★★★

Du 01/01 au 31/12.

Rue des Dauphins - 83250 La Londe-les-Maures
Tél. **06 75 24 41 54**
goubet.serge25@wanadoo.fr



SEMAINE

500 > 1200 €

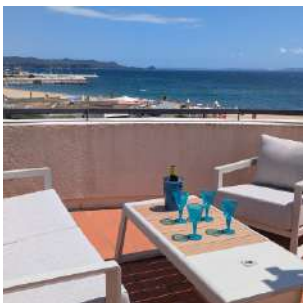

APPARTEMENT - 60 M² - 4 PERS ★★★

Du 18/07 au 28/08.

775 avenue de la Baie des Iles - 83250 La Londe-les-Maures
Tél. **04 79 33 67 18**
laurence.bessire@free.fr

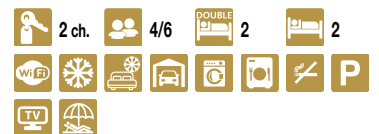

SEMAINE

1390 > 1790 €

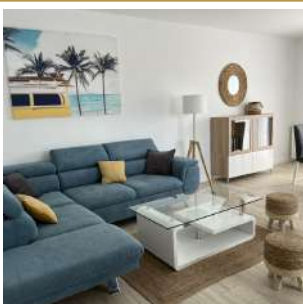

APPARTEMENT "CHEZ LULU" - 93 M² - 6 PERS ★★★

Du 22/03 au 28/11 tous les jours.

551 avenue du Général de Gaulle - 83250 La Londe-les-Maures
Tél. **06 71 79 15 50**
val1@live.fr

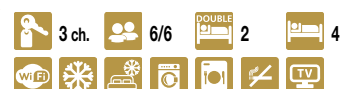

Tarifs : nous consulter

@Bernard Ludy



MAISON - 55 M² - 6 PERS ★★★

Du 01/04 au 30/11 tous les jours.

503 Avenue de la Baie des Isles - 83250 La Londe-les-Maures
Tél. **0041 79 333 89 22**
monika.ludy1@gmail.com

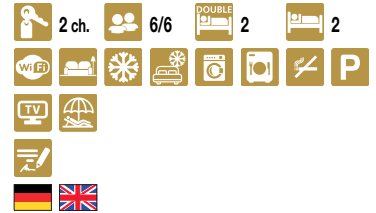

Tarifs : nous consulter

@Païce Gaudet



VILLA - 90 M² - 6 PERS ★★★

Du 01/03 au 30/09.

224 Rue des Mélias - 83250 La Londe-les-Maures
Tél. **06 27 85 47 33 - 06 34 58 17 25**
marie-claudebegue@orange.fr

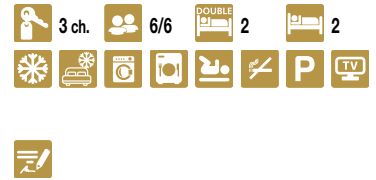

SEMAINE

À partir de : 1400 €

@Francis Portal



LE MAS DU PORTALOU - 138 M² - 6 PERS ★★★

Du 04/07 au 11/09.

180 Route des Borrels - 83250 La Londe-les-Maures
Tél. **06 80 46 92 58**
leportalou@outlook.fr

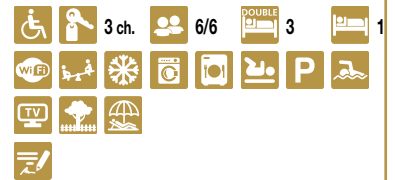

SEMAINE

1960 > 2520 €

@Emeline Jordan



APPARTEMENT - 92 M² - 4 PERS ★★★

Du 01/01 au 31/12 tous les jours.

150 Rue du Forum - 83250 La Londe-les-Maures
Tél. **06 22 06 26 79**
emeline.jordan@yahoo.fr
<https://emelinejordan.wixsite.com/location-vacances>

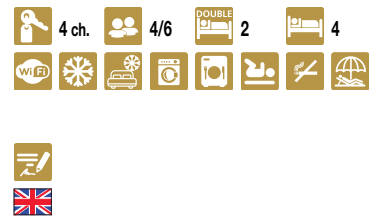

@Francis Cheney

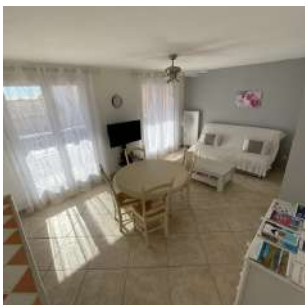

APPARTEMENT - 60 M² - 6 PERS ★★★

Toute l'année.

98 rue Louis Bosc - 83250 La Londe-les-Maures
Tél. **06 72 33 34 23 - 06 45 47 72 98**
contact@les-locations-cinaureva.com
www.les-locations-cinaureva.com

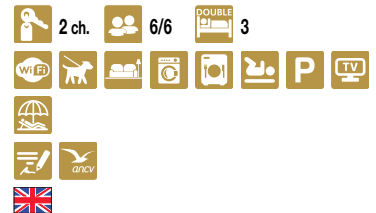

Tarifs : nous consulter

@Jean Luc Mouroux

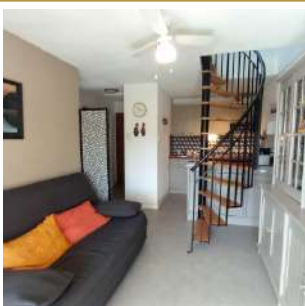

APPARTEMENT - 50 M² - 6 PERS ★★★

Du 01/01 au 31/12.

Résidence Haïti, appartement 205 - 83250 La Londe-les-Maures
Tél. **06 47 28 98 02**
jlmouroux@gmail.com

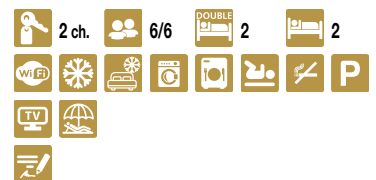

© Gilles Divies



GÎTES DES ILES - 75 M² - 6 PERS ★★★

Du 18/04 au 17/10.

994 Boulevard Louis Bernard - 83250 La Londe-les-Maures
Tél. **06 81 52 07 01**
gilles.divies@free.fr

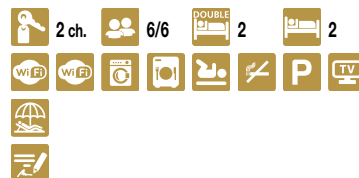

SEMAINE

À partir de : 875 €

© Locative Tassart



APPARTEMENT - 46 M² - 6 PERS ★★★

Du 01/01 au 31/12 tous les jours.

Boulevard de la plage de l'Argentière - 83250 La Londe-les-Maures
Tél. **06 10 23 28 65**
joliv.tassart@laposte.net

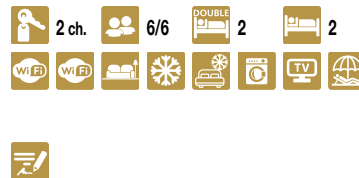

Tarifs : nous consulter

© Daniel Milti



LA MAISON PITOK - 120 M² - 6 PERS ★★★

Toute l'année.

35 rue de Port Cros - 83250 La Londe-les-Maures
Tél. **06 12 10 83 54**
daniel.mildi@wanadoo.fr

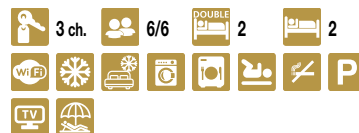

© Magg 83 conciergerie



APPARTEMENT 2 - 73 M² - 6 PERS ★★★

Toute l'année.

Haut de villa - 83250 La Londe-les-Maures
Tél. **06 50 41 13 88**
magg83conciergerie@gmail.com



Tarifs : nous consulter

© Arnicke et Jean-Loup Pibault



VILLA - 95 M² - 6 PERS ★★★

Du 30/05 au 18/09.

28 rue du Pont Blanc - 83250 La Londe-les-Maures
Tél. **06 78 17 29 49**
manou46@outlook.fr

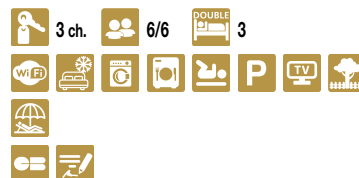

SEMAINE

1200 > 1680 €

© Conciergerie Magg 83



APPARTEMENT 1 - 68 M² - 6 PERS ★★★

Toute l'année.

Bas de villa - 83250 La Londe-les-Maures
Tél. **06 50 41 13 88**
magg83conciergerie@gmail.com



Tarifs : nous consulter

©Olivier Fagot



MAISON - 83 M² - 6 PERS ★★★

Du 29/03 au 02/10.

221 boulevard Louis Bernard - 83250 La Londe-les-Maures
Tél. **+32 476 200 392**
vantorrefabienne@yahoo.fr
www.villa-de-vacances-la-londe-les-maures-var.com/

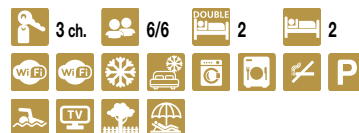

SEMAINE

1246 > 2317 €

©Jean-François Brugnon



APPARTEMENT - 48 M² - 6 PERS ★★★

Du 05/04 au 10/11 tous les jours. Location du samedi 13h au samedi suivant jusqu'à midi.

28 hameau de l'Argentière I - 83250 La Londe-les-Maures
Tél. **07 87 28 31 70**
jean-francois.brugnon@wanadoo.fr



Tarifs : nous consulter

©Monique Clément



APPARTEMENT - 34 M² - 4 PERS ★★★

Toute l'année.

Rue du Forum - 83250 La Londe-les-Maures
Tél. **06 83 18 64 53**
clement.monique26@gmail.com



Tarifs : nous consulter

©SAS Palauti



APPARTEMENT - 40 M² - 6 PERS ★★★

Toute l'année.

Chemin de l'Argentière - 83250 La Londe-les-Maures
Tél. **04 94 66 80 44 - 06 20 04 38 96 - 06 03 17 29 89**
argentiere-plage@wanadoo.fr
www.argentiere-club.com/argentiere-club/



SEMAINE

390 > 1690 €

©SAS Palauti



APPARTEMENT - 60 M² - 6 PERS ★★★

Toute l'année.

18, Chemin du Bord de Mer - 83250 La Londe-les-Maures
Tél. **04 94 66 80 44 - 06 20 04 38 96**
argentiere-plage@wanadoo.fr
www.argentiere-club.com

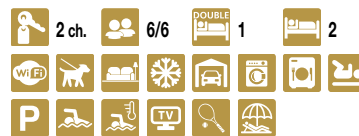

SEMAINE

645 > 2190 €

©Georges LE PORT



MAISON - 49 M² - 6 PERS ★★★

Du 02/05 au 02/10.

36 rue du Forum - 83250 La Londe-les-Maures
Tél. **06 07 19 37 71**
georges_lp@yahoo.fr



SEMAINE

500 > 1200 €

©Françoise Guillemot



APPARTEMENT - 59 M² - 5 PERS ★★★

Du 01/01 au 31/12 tous les jours. Arrivée et départ uniquement les samedis
Possibilités de départ la veille avec accord préalable, mais sans modifier la location qui reste a la semaine.

749 avenue de la baie des Isles - 83250 La Londe-les-Maures
Tél. +33 6 50 02 86 31
frguillemot@yahoo.fr

SEMAINE
550 > 1350 €

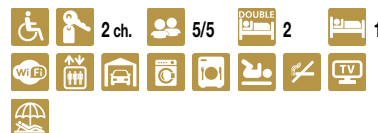

©Daniel Jolly



VILLA - 80 M² - 5 PERS ★★★

Du 27/06 au 14/08.

228, rue Georges Pompidou - 83250 La Londe-les-Maures
Tél. 06 59 47 74 00
danieljolly1@live.fr

SEMAINE
1200 > 1400 €

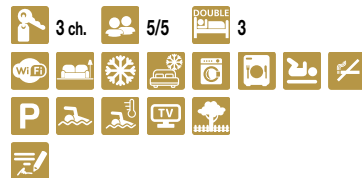

©Françoise Lambert

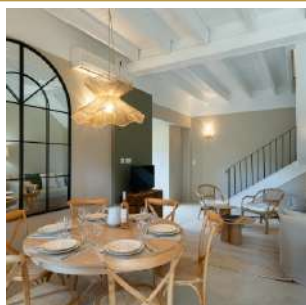

GÎTE LES MIMOSAS - 68 M² - 5 PERS ★★★

Du 01/01 au 31/12.

Château de la Pascalette - RD 559 - 83250 La Londe-les-Maures
Tél. 04 94 01 28 64 - 06 45 50 20 94
info@chateaupascalette.com
www.chateaupascalette.com

SEMAINE
À partir de : 950 €



©Anne et Patrick Pouch



APPARTEMENT - 75 M² - 5 PERS ★★★

Du 01/07 au 29/08.

736, avenue de la Baie des Isles - 83250 La Londe-les-Maures
Tél. 06 17 80 94 16 - 07 76 60 51 75 - 06 76 01 13 78
elise@laconciergeriedespalmiers.com
https://appartlalonde.wixsite.com/accueil

SEMAINE
600 > 1100 €

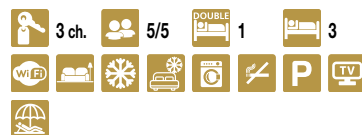

©Cécile Augé

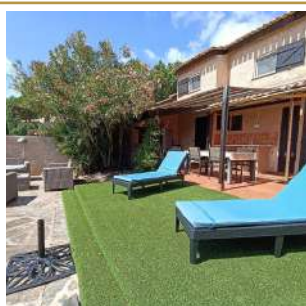

VILLA VUE MER - 60 M² - 5 PERS ★★★

Du 01/01 au 31/10.

34 A Mas de la Chesnaie - 83250 La Londe-les-Maures
Tél. 06 63 54 16 67 - 06 25 73 28 39
oliviacecile83@gmail.com

SEMAINE
600 > 1100 €

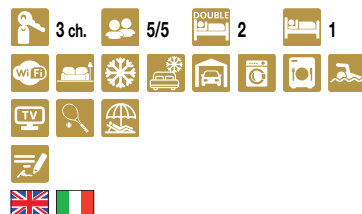

©Peggy Foucher



APPARTEMENT - 35 M² - 5 PERS ★★★

Toute l'année.

44 allée Pierre Bonnard - B2 - Apt 2224 - 83250 La Londe-les-Maures
Tél. 06 98 81 58 68 - 06 64 81 14 87 - 06 46 26 04 22
foucherpeggy@gmail.com
www.conciergerie-gary.fr/fr

Tarifs
nous consulter

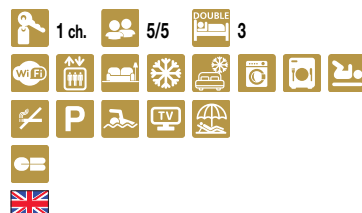

©Emmanuel Carrier

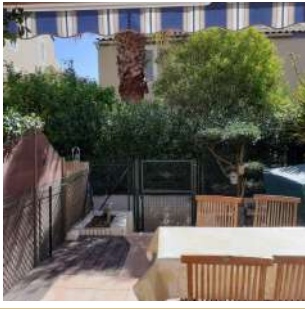

MAZET - 37 M² - 6 PERS ★★★

Toute l'année.

Les Mas d'Azur 7D - Allée Levant - 83250 La Londe-les-Maures
Tél. **06 16 70 96 19**
nathalie.carrier@hotmail.fr
www.jirimmo.com/



Tarifs : nous consulter

©Daniel Allemand



MAISON - 40 M² - 5 PERS ★★★

Du 24/01 au 31/12.

959 avenue du Général de Gaulle - 83250 La Londe-les-Maures
Tél. **06 11 98 86 29**
allemand.i69@gmail.com



SEMAINE

390 > 950 €

©Marie-Jeanne MARTEL



APPARTEMENT 1 - 55 M² - 4 PERS ★★★

Toute l'année.

254 chemin des Moulières - 83250 La Londe-les-Maures
Tél. **04 94 66 87 71 - 06 73 45 12 89**
louismartel83@gmail.com

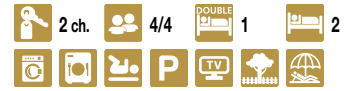

SEMAINE

420 > 860 €

©Claude Montava



APPARTEMENT - 29 M² - 2 PERS ★★★

Toute l'année.

Résidence Le Corail, Rue des Dauphins - 83250 La Londe-les-Maures
Tél. **06 07 52 13 86 - 04 91 71 72 68**
claude.montava@orange.fr



SEMAINE

350 > 525 €

©Geneviève Perrineau



APPARTEMENT - 55 M² - 4 PERS ★★★

Chemin du domaine de l'Argentière - 83250 La Londe-les-Maures
Tél. **02 40 89 70 14 - 06 14 79 78 13**
perineau.jean@numericable.fr



Tarifs : nous consulter

©MOLINIER



MAISON - 40 M² - 4 PERS ★★★

Du 01/03 au 31/10.

36 rue du Forum - 83250 La Londe-les-Maures
Tél. **06 13 05 35 57**
sasmolinosfamily@gmail.com



SEMAINE

À partir de : 290 €

@EmyLe Conciergerie



APPARTEMENT - 35 M² - 4 PERS ★★★

Toute l'année.

129 rue Eugène Baboullène - 83250 La Londe-les-Maures
Tél. **07 68 13 44 10**
Conciergerie-emy@hotmail.com

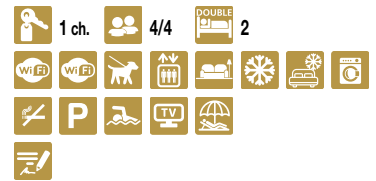

Tarifs : nous consulter

@Francois Lefere



ENTRE MER ET COLLINE - 45 M² - 4 PERS ★★★

Toute l'année.

318 rue Paul Corrotti - 83250 La Londe-les-Maures
Tél. **06 85 95 38 11 - 06 82 39 16 87**
fanou.lef@orange.fr

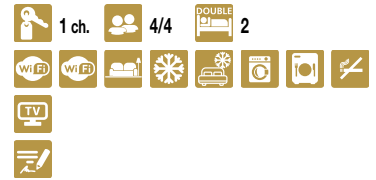

Tarifs : nous consulter

@Cérad Poes



APPARTEMENT - 29 M² - 4 PERS ★★★

Du 01/01 au 31/12.

232 rue du Forum - 83250 La Londe-les-Maures
Tél. **06 12 23 00 46 - 06 77 49 70 04**
15groels@gmail.com

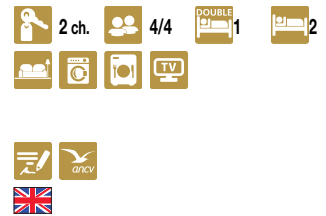

SEMAINE

285 > 720 €

@ElysaBeth Seller



APPARTEMENT - 38 M² - 4 PERS ★★★

Du 25/04 au 12/09.

727 avenue de la Baie des Isles - 83250 La Londe-les-Maures
Tél. **06 84 00 56 62 - 04 94 66 05 81**
capsud83250@gmail.com

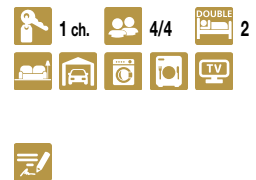

SEMAINE

650 > 750 €

@Maurice Chambe



MAISON BAMBOU - 30 M² - 4 PERS ★★★

Du 01/01 au 31/12.

20 chemin de la Corniche - 83250 La Londe-les-Maures
Tél. **06 08 66 36 77**
mauricechambe@aol.com

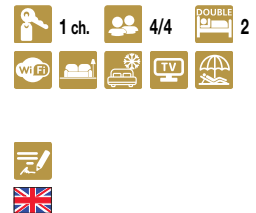

@Jean-Claude Sella

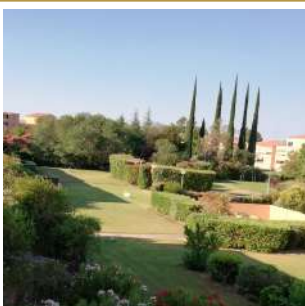

APPARTEMENT - 30 M² - 4 PERS ★★★

Du 30/05 au 03/10.

Boulevard de la plage de l'Argentière - 83250 La Londe-les-Maures
Tél. **06 52 33 09 84**
njcjs@gmail.com
<https://mykonos-202.site-pap.fr/>

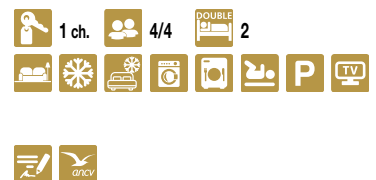

SEMAINE

À partir de : 450 €

@Catherine Layet



APT CORAIL - 28M² - 4 PERS ★★★

Du 09/05 au 03/10.

Apt 009 - Le corail - Rue des Dauphins - 83250 La Londe-les-Maures
Tél. **+33) 06 09 97 09 59**
cathy.layet@gmail.com



SEMAINE
269 > 629 €

@Jean Palagonia



MAZET - 40 M² - 4 PERS ★★★

Toute l'année.

42 rue du Forum - 83250 La Londe-les-Maures
Tél. **06 75 86 24 10**
jean.palagonia@orange.fr



Tarifs : nous consulter

@Marie-Jeanne MARTEL



APPARTEMENT 2 - 55 M² - 4 PERS ★★★

Toute l'année.

254 chemin des Moulières - 83250 La Londe-les-Maures
Tél. **04 94 66 87 71 - 06 73 45 12 89**
louismartel83@gmail.com

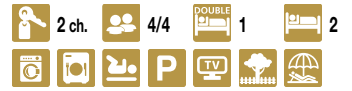

SEMAINE
420 > 860 €

@Jonathan Ortiz



"PARADIS DES ILES D'OR" - 50 M² - 4 PERS ★★★

Du 01/01 au 31/12.

Les Hameaux de l'Argentière 1 - 83250 La Londe-les-Maures
paradis.ilesdor@hotmail.com

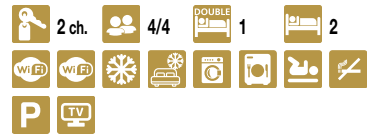

@Bernard Ludy



APPARTEMENT - 35 M² - 4 PERS ★★★

Du 01/04 au 30/11 tous les jours.

480 Avenue de la Baie des Isles - 83250 La Londe-les-Maures
Tél. **0041 79 333 89 22**
monika.ludy1@gmail.com



Tarifs : nous consulter

@Claude Dematons



APPARTEMENT - 43 M² - 4 PERS ★★★

Du 01/01 au 31/12.

522 Boulevard de la plage de l'Argentière - 83250 La Londe-les-Maures
Tél. **06 51 35 11 72**
monique.dematons@gmail.com



© Ecrapés Bleus



MAZET - 45 M² - 4 PERS ★★★

Du 09/07 au 30/09.

Mas C112 - 83250 La Londe-les-Maures
Tél. **04 94 23 90 43**
loc@eb-immobilier.com
www.domaine-de-vaucros.fr

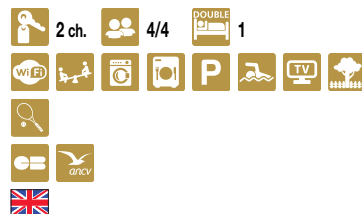

SEMAINE
À partir de : 490 €

© Patricia Miralles



APPARTEMENT - 30 M² - 4 PERS ★★★

Du 01/05 au 29/08.

577 boulevard Plage de l'Argentière - 83250 La Londe-les-Maures
Tél. **06 35 19 87 23**
pmiralles1964@gmail.com



SEMAINE
560 > 630 €

© Jean-Marc Beranger

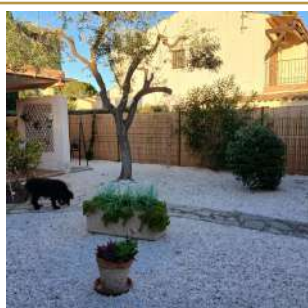

VILLA COLETTE - 35 M² - 4 PERS ★★★

Du 13/06 au 26/09.

Hameau de l'Argentière II, Appartement 51 G - 83250 La Londe-les-Maures
Tél. **06 86 31 94 81 - 06 89 01 62 20**
ajm.homefamily@gmail.com

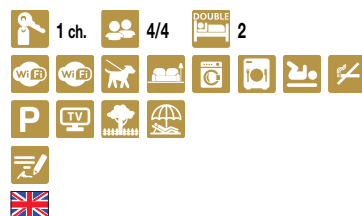

SEMAINE
600 > 700 €

© Evyline Briet



APPARTEMENT - 40M² - 4 PERS ★★★

340 rue du Forum - 83250 La Londe-les-Maures
Tél. **06 77 11 54 23**
vaclonde83@gmail.com

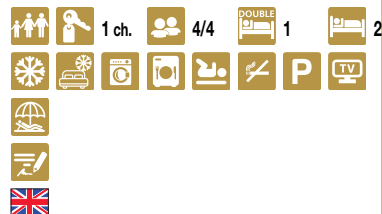

Tarifs : nous consulter

© Nadine Pires



LE NAUTILUS - APPARTEMENT - 34 M² - 4 PERS ★★★

Du 01/01 au 31/12 tous les jours. La conciergerie varoise gère les locations.

395 boulevard de la plage de l'Argentière - 83250 La Londe-les-Maures
Tél. **07 66 47 32 02 - 06 95 41 69 03**
laconciergerievaroise83@gmail.com
www.laconciergerievaroise.fr

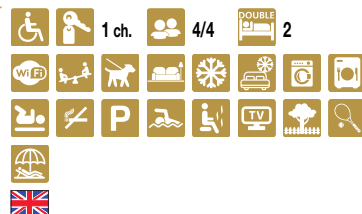

Tarifs : nous consulter

© David MULLER

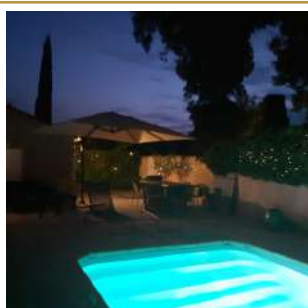

VILLA - 82 M² - 4 PERS ★★★

Du 01/06 au 30/09 tous les jours.

96 Impasse de la Moissine - 83250 La Londe-les-Maures
Tél. **06 82 16 80 87**
mullerdav77@gmail.com

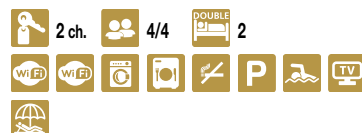

Tarifs : nous consulter

©Françoise Peyrot



APPARTEMENT - 40 M² - 4 PERS ★★★

Du 29/06 au 31/08.

36 rue du Forum - H7 - 83250 La Londe-les-Maures
Tél. **06 09 67 13 13**
francoisepeyrot83300@gmail.com

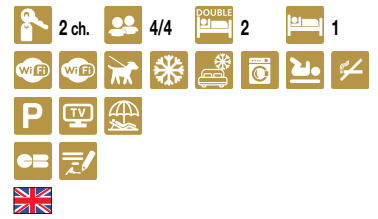

Tarifs : nous consulter

©Stéphane Lamache



APPARTEMENT - 39 M² - 4 PERS ★★★

Du 01/01 au 31/12 tous les jours.

749 avenue de la Baie des Isles - 83250 La Londe-les-Maures
Tél. **06 61 36 60 81**
lamache.patrick@neuf.fr
www.ecrin-de-miramar.com/

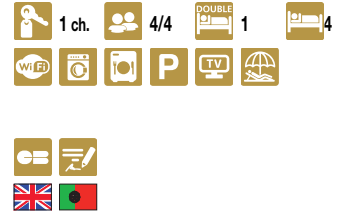

Tarifs : nous consulter

©Patrick Laveille



MAISON - 40 M² - 4 PERSONNES ★★★

Du 30/05 au 02/10.

86 résidence Les Canoubiers 1 - 83250 La Londe-les-Maures
Tél. **06 62 16 87 18**
nathalielaveille@orange.fr

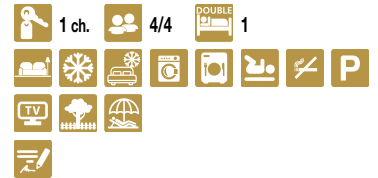

SEMAINE

500 > 800 €

©Stéphane Lochart



APPARTEMENT - 59 M² - 4 PERS ★★★

Du 01/01 au 31/12 tous les jours.

10 rue de Verdun - Bâtiment A - Appartement 32 - 83250 La Londe-les-Maures
Tél. **06 46 26 04 22**
g.foraste@conciergerie-gary.fr

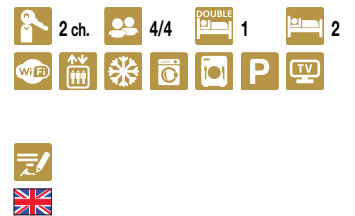

©Thierry Rotteleur



APPARTEMENT - 30 M² - 4 PERS ★★★

Avenue de la Baie des Isles - Résidence les Marquises 2 - 83250 La Londe-les-Maures
Tél. **06 76 22 86 63**
th-rotteleur2@hotmail.fr

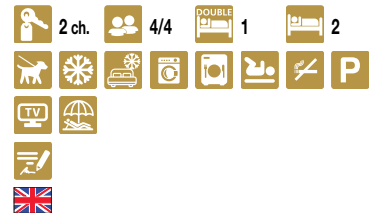

SEMAINE

595 > 805 €

©Joseph Cottone



APPARTEMENT - 29 M² - 4 PERS ★★★

Toute l'année.

1161 chemin du Pansard - 83250 La Londe-les-Maures
Tél. **06 64 83 91 37 - 06 20 64 19 83**
joellecottone@wanadoo.fr

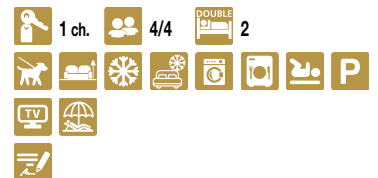

Tarifs : nous consulter

@Agence Colangelo

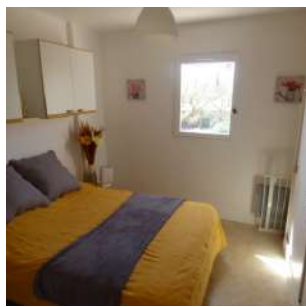

APPARTEMENT - 48 M² - 4 PERS ★★★

Du 01/07 au 31/08 tous les jours.

Boulevard Louis Bernard - 83250 La Londe-les-Maures

Tél. **04 94 35 05 13**

info@agence-colangelo.com

https://agence-colangelo.com/fr/



SEMAINE

800 > 850 €

@Patrick Russier



MAISON - 50 M² - 4 PERS ★★★

Toute l'année.

474 chemin de la Passerine - 83250 La Londe-les-Maures

Tél. **06 21 38 35 46**



SEMAINE

À partir de : 650 €

@Christèle Vallon



MAISON - 57 M² - 4 PERS ★★★

54 rue Renoir - 83250 La Londe-les-Maures

Tél. **06 46 26 04 22**

g.foraste@conciergerie-gary.fr

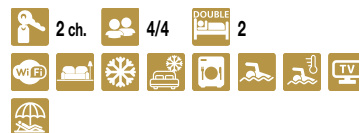

Tarifs : nous consulter

@Michel Buisson



APPARTEMENT - 33 M² - 4 PERS ★★★

Du 16/05 au 03/10.

Chemin du Bord de Mer - 83250 La Londe-les-Maures

Tél. **06 85 53 61 15 - 06 12 61 21 46**

michelbuisson@yahoo.fr

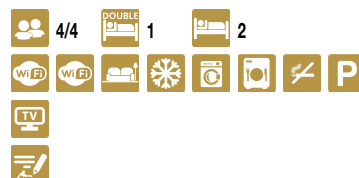

SEMAINE

460 > 850 €

@SAS Palau



APPARTEMENT - 50 M² - 4 PERS ★★★

Toute l'année.

18, Chemin du Bord de Mer - 83250 La Londe-les-Maures

Tél. **04 94 66 80 44 - 06 20 04 38 96 - 06 03 17 29 89**

argentiere-plage@wanadoo.fr

www.argentiere-club.com/villa-lensoleillade/

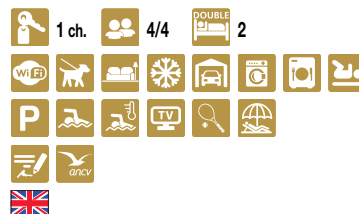

SEMAINE

545 > 1990 €

@Eric De Gracie

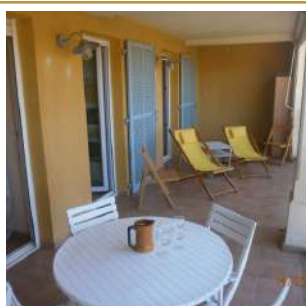

APPARTEMENT - 55 M² - 4 PERS ★★★

Toute l'année.

126 avenue du Général de Gaulle - 83250 La Londe-les-Maures

Tél. **06 37 89 00 30 - 06 16 23 72 27**

nlebeau83@gmail.com

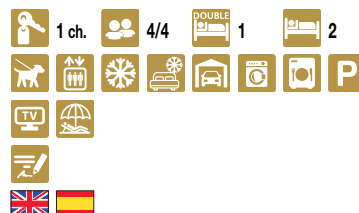

Tarifs : nous consulter

©Yolande Bonifay



APPARTEMENT - 40 M² - 4 PERS ★★★

Du 01/01 au 31/12.

165 boulevard Azan - 83250 La Londe-les-Maures
Tél. **06 14 88 57 49 - 04 94 66 99 12**
francisbo@orange.fr

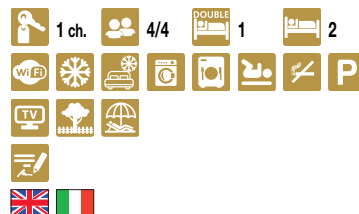

SEMAINE

448 > 810 €

©Jean-Pierre Jubelin



APPARTEMENT - 30 M² - 4 PERS ★★★

Toute l'année.

Super Croisette - Entrée Est - Apt 108 - 83250 La Londe-les-Maures
Tél. **06 87 89 85 57 - 04 42 72 79 56**
jeanpierrejubelin@gmail.com

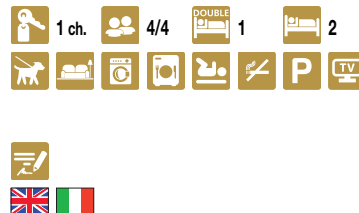

SEMAINE

À partir de : 250 €

©Emilie Conciergerie



APPARTEMENT - 27 M² - 3 PERS ★★★

Toute l'année.

410 Boulevard Louis Bernard Canoubiers 2 - 83250 La Londe-les-Maures
Tél. **07 68 13 44 10**
conciergerie-emy@hotmail.com

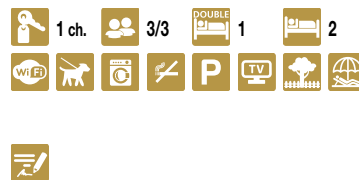

Tarifs : nous consulter

©Aline Boudrou



APPARTEMENT - 35 M² - 3 PERS ★★★

Du 01/05 au 30/09.

795 avenue de la Baie des Isles - 83250 La Londe-les-Maures
Tél. **07 68 13 44 10**
conciergerie-emy@hotmail.com

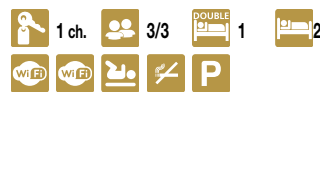

Tarifs : nous consulter

©Maurice Chambe



APPARTEMENT - 21 M² - 3 PERS ★★★

Du 03/01 au 31/12.

20 chemin de la Corniche - 83250 La Londe-les-Maures
Tél. **06 08 66 36 77**
mauricechambe@aol.com



©Christine Chalmeton



APPARTEMENT - 33 M² - 2 PERS ★★★

Du 01/01 au 31/12 tous les jours.

Routes des Borrels - 83250 La Londe-les-Maures
Tél. **06 88 18 48 14**
christine.chalmeton@orange.fr





APPARTEMENT - 47 M² - 2 PERS ★★★

Toute l'année.

5 Rue des Adrets - Valcros - 83250 La Londe-les-Maures
Tél. **06 88 93 41 39**
jean-georges.denizot@wanadoo.fr

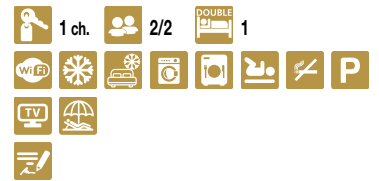

Tarifs : nous consulter



CHEZ ULYSSE - 26 M² - 2 PERS ★★★

Du 01/01 au 31/12 tous les jours.

60 chemin du Pansard - 83250 La Londe-les-Maures
Tél. **06 61 16 28 02**
chdruelle@hotmail.fr



APPARTEMENT - 70 M² - 6 PERS ★★

Du 05/04 au 01/11 le lundi. Le mardi. Le mercredi. Le jeudi. Le vendredi. Le samedi. Le dimanche. Arrivée à partir de 16h jusqu'à 21h Départ avant 11h.

Supercroisette 1 - 83250 La Londe-les-Maures
isapost@icloud.com



Tarifs : nous consulter



APPARTEMENT - 27 M² - 2 PERS ★★

Du 31/05 au 04/10 tous les jours.

Super Croisette 1 - 83250 La Londe-les-Maures
Tél. **06 82 91 82 29**
nellyguilbert@yahoo.fr

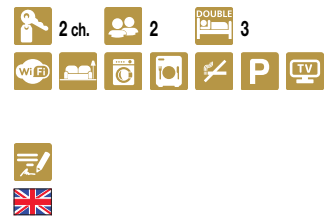

Tarifs : nous consulter



APPARTEMENT - 46 M² - 4 PERS ★★

Du 01/01 au 31/12.

1303 route de Pellegrin - 83250 La Londe-les-Maures
Tél. **06 40 09 68 89**
sabine.corda@gmail.com



MAZET - 35 M² - 4 PERS ★★

Du 06/01 au 19/12 tous les jours. Ouvert les samedi du 6/04 au 12/10/2025 pour arrivées et départs.

959 avenue du Général de Gaulle - 83250 La Londe-les-Maures
Tél. **07 76 60 51 75**
elise@laconciergeriedespalmiers.com
<https://laconciergeriedespalmiers.com/>

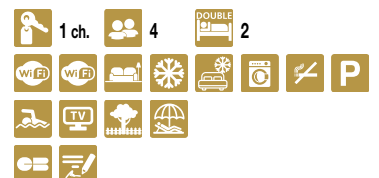

Tarifs : nous consulter

©Agence Foncia



APPARTEMENT - 33 M² - 2 PERS ★★

Du 12/07 au 15/08.

232 rue du Forum - 83250 La Londe-les-Maures

Tél. **04 73 43 71 03**

lalande-vacances@foncia.com

<https://vacances.foncia.com/location-mer/provence-alpes-cote-d-azur/la-londe-les-maures/appartement-4-personnes-LAL100-134-26?adults=1>



SEMAINE

800 > 1000 €

©Mme Gastaldi



GITE GILI - 57 M² - 7 PERS ★★

Toute l'année.

516 chemin des Oliviers - 83250 La Londe-les-Maures

Tél. **06 10 83 50 71**

gisele.gastaldi@gmail.com

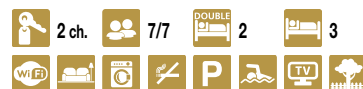

Tarifs : nous consulter

©Agnes Raynaud

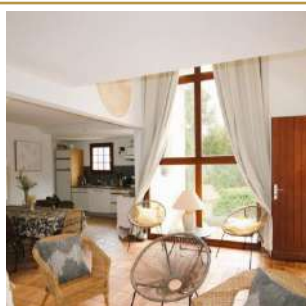

VILLA - 70 M² - 6 PERS ★★

Toute l'année.

Le Belvédère - 83250 La Londe-les-Maures

Tél. **06 70 78 96 33 - 0665263047**

agnesraynaud01@gmail.com



Tarifs : nous consulter

©OT La Londe

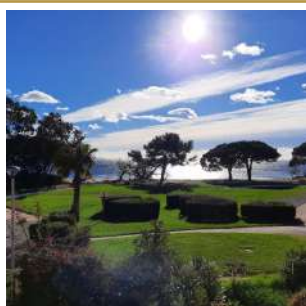

APPARTEMENT - 53 M² - 6 PERS ★★

Du 01/01 au 31/12 tous les jours.

766 boulevard de la plage de l'Argentière Le Beryl - 83250 La Londe-les-Maures

Tél. **06 84 29 82 04**

autocleanbrignoles@wanadoo.fr

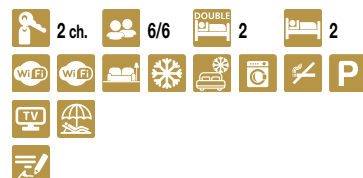

SEMAINE

700 > 1050 €

©Elisabeth Chiol



APPARTEMENT - 49 M² - 4 PERS ★★

Du 09/05 au 31/12.

Rubis - L'Argentière - Rue de la Frégate - 83250 La Londe-les-Maures

Tél. **06 29 41 70 89**

elchirol@gmail.com

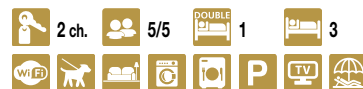

SEMAINE

850 > 1000 €

©Hélène Tonn



APPARTEMENT - 35 M² - 4 PERS ★★

Du 28/03 au 26/09.

649 Avenue de la Baie des Isles - 83250 La Londe-les-Maures

Tél. **06 16 84 53 35**

badilonde@sfr.fr



SEMAINE

À partir de : 371 €

©Simone Pizot



APPARTEMENT - 28 M² - 4 PERS ★★

Du 28/03 au 31/10.

410 boulevard Louis Bernard - 83250 La Londe-les-Maures
Tél. **06 52 64 44 90 - 04 94 23 38 32**
simone.pizot@free.fr

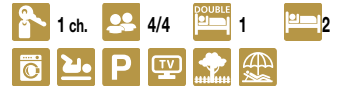

SEMAINE

350 > 500 €

©Sébastien Oiva



APPARTEMENT - 30 M² - 4 PERSONNES ★★

Du 01/01 au 31/12.

577 boulevard de l'Argentière - 83250 La Londe-les-Maures
Tél. **06 59 91 43 98 - 06 20 97 19 70**
adcose@hotmail.fr



SEMAINE

À partir de : 385 €

©Angèle Briffalo



APPARTEMENT - 36 M² - 4 PERS ★★

Du 02/05 au 31/10.

Rue de la Frégate - L'Argentière Plage - 83250 La Londe-les-Maures
Tél. **06 95 93 41 71 - 04 90 25 00 81**
angeline.briffalo@gmail.com



SEMAINE

À partir de : 490 €

©Pierre-Yves Couzin



APPARTEMENT - 42 M² - 4 PERS ★★

Toute l'année.

749, Avenue de la Baie des Isles - 83250 La Londe-les-Maures
Tél. **06 82 80 61 82**
pierreyvescouzin@hotmail.com
www.youtube.com/watch?v=sWDjImHab7c



Tarifs : nous consulter

©Bernard Albert



APPARTEMENT - 33 M² - 4 PERS ★★

Du 26/04 au 28/11.

64, rue des mouettes - 83250 La Londe-les-Maures
Tél. **06 83 27 00 02**
albertber83@yahoo.fr



SEMAINE

260 > 600 €

©Corine Mazut



MAISON - 26 M² - 4 PERS ★★

Toute l'année.

25 place Victor Hugo - 83250 La Londe-les-Maures
Tél. **06 20 78 60 58 - 04 94 57 60 09**
claricemazut@gmail.com
www.unniddevacances-lalondelesmaures.fr



Tarifs : nous consulter

@Sonia Fournier



"LES DAUPHINS" - 24 M² - 4 PERS **

Toute l'année.

Boulevard de la plage de l'Argentière - 83250 La Londe-les-Maures
Tél. **06 08 06 77 67 - 04 94 09 14 23**
soniafournier238@gmail.com



Tarifs : nous consulter

@Sonia Fournier



"LES PAPILLONS" - 25 M² - 4 PERS **

Toute l'année.

644 Boulevard de la plage de l'Argentière - 83250 La Londe-les-Maures
Tél. **06 08 06 77 67 - 04 94 09 14 23**
soniafournier238@gmail.com



Tarifs : nous consulter

@Eric Flou



APPARTEMENT - 20 M² - 4 PERS **

Toute l'année.

Le Maravanne Apt n°5 - 83250 La Londe-les-Maures
Tél. **06 08 03 45 80**
saxmusic@live.fr



@Serge Bouchot



APPARTEMENT - 39 M² - 4 PERS **

Du 01/01 au 31/12 tous les jours.

La Baie des Isles - 83250 La Londe-les-Maures
Tél. **06 68 12 04 23**
marlyse.bouchot@wanadoo.fr



SEMAINE

490 > 890 €

@Delphine Portée



APPARTEMENT - 24 M² - 4 PERS **

Du 01/01 au 31/12 tous les jours.

578 rue Bertioz - 83250 La Londe-les-Maures
Tél. **06 17 47 40 78**
claire.dp83@gmail.com



@La conciergerie de Laurence

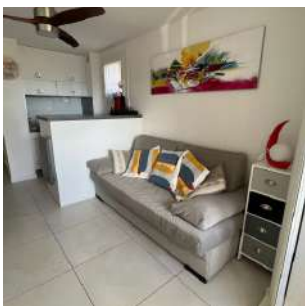

APPARTEMENT - 27 M² - 4 PERS **

725 boulevard Plage de l'Argentière - 83250 La Londe-les-Maures
Tél. **06 76 32 32 93**
laurence@laconciergeriedelaurence.fr
www.laconciergeriedelaurence.fr



Tarifs : nous consulter



APPARTEMENT - 30 M² - 4 PERS ★★

Toute l'année.

166 boulevard de l'Argentière - 83250 La Londe-les-Maures
Tél. **06 87 70 36 34 - 07 76 60 51 75**
elise@laconciergeriedespalmiers.com



Tarifs : nous consulter



APPARTEMENT - 42 M² - 4 PERS ★★

Du 01/04 au 11/10.

16 rue Louis Bussone - 83250 La Londe-les-Maures
Tél. **04 94 05 22 01 - 04 94 96 02 71 - 04 94 00 36 36**
ilesdorlalonde@foncia.fr
www.foncia.com

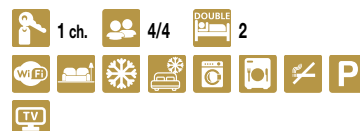

SEMAINE

À partir de : 460 €



GÎTE PORQUEROLLES - 46 M² - 6 PERS ★★

Du 05/04 au 03/11 tous les jours.

Route de Valcros - 83250 La Londe-les-Maures
Tél. **04 94 66 80 20**
reservation@maravente.com
www.maravente.com



Tarifs : nous consulter

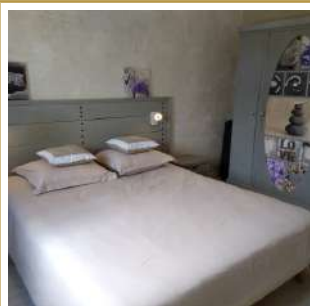

APPARTEMENT - 48 M² - 4 PERS ★★

Du 01/01 au 31/12.

601 boulevard du Corail - 83250 La Londe-les-Maures
Tél. **06 07 11 77 81**
stardust83@orange.fr

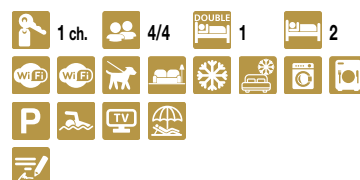

APPARTEMENT - 19 M² - 4 PERS ★★

Du 01/01 au 31/12 tous les jours.

410 boulevard Louis Bernard - 83250 La Londe-les-Maures
Tél. **06 82 20 74 93**
famille.billard83@gmail.com



Tarifs : nous consulter

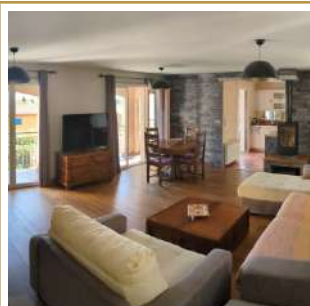

APPARTEMENT - 70 M² - 4 PERS ★★

Du 01/06 au 30/09.

12 rue Henri Fabre - 83250 La Londe-les-Maures
Tél. **06 40 78 58 44**
kftdmonde@gmail.com



©Stéphanie KOMAR



APPARTEMENT - 25 M² - 4 PERS ★★

195, rue des Iles du Soleil - Bâtiment C Appartement 19 - 83250 La Londe-les-Maures
Tél. **0760830801**
alain.komar@hotmail.fr



Tarifs : nous consulter

©OTTLaLonde



MAISON - 45 M² - 4 PERS ★★

Toute l'année.
Les Canoubiers 3 - 83250 La Londe-les-Maures
Tél. **06 86 50 10 07**
alaindiscala@orange.fr



Tarifs : nous consulter

©Veronique Chauvin



TY COZ - 25 M² - 4 PERS ★★

Toute l'année.
578 rue Hector Berlioz - 83250 La Londe-les-Maures
Tél. **06 60 97 93 45**
contact@lpconciergerie.com

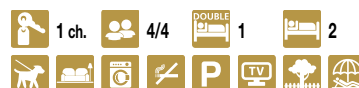

Tarifs : nous consulter

©Delphine ROUX



APPARTEMENT - 35 M² - 4 PERS ★★

Du 28/03 au 31/10.
480 avenue de la Baie des Isles - 83250 La Londe-les-Maures
Tél. **06 79 58 11 51**
delphine.roux04@hotmail.fr
http://airbnb.com/h/rouxgallante



SEMAINE

700 > 1050 €

©Odile Malgrino



APPARTEMENT - 30 M² - 4 PERS ★★

Du 01/05 au 30/09 tous les jours.
456 boulevard de la plage de l'Argentière - 83250 La Londe-les-Maures
Tél. **06 23 88 37 04**
myrte1925@gmail.com



Tarifs : nous consulter

©Brigitte



APPARTEMENT - 34 M² - 4 PERS ★★

Du 01/01 au 31/12.
775 avenue de la Baie des Isles - 83250 La Londe-les-Maures
Tél. **06 75 41 91 83**
scaradesma@gmail.com
https://appartementvuedor.simdif.com/



Tarifs : nous consulter



MAISON - 40 M² - 4 PERS **

Du 01/04 au 30/09.

959 avenue du Général de Gaulle - 83250 La Londe-les-Maures
Tél. **06 75 17 02 22**
cajoal@orange.fr



SEMAINE

À partir de : 450 €



APPARTEMENT - 30 M² - 4 PERS **

Du 01/01 au 31/12.

775 avenue de la Baie des Isles - 83250 La Londe-les-Maures
Tél. **06 07 49 10 03**

eric.chevereau@orange.fr

www.airbnb.fr/rooms/18438375?check_in=2024-12-05&check_out=2024-12-08&guests=1&adults=1&s=67&unique_share_id=63df275a-337c-4d92-b3dd-00-000000000000



Tarifs : nous consulter



APPARTEMENT - 45 M² - 4 PERS **

Du 01/05 au 31/10 tous les jours.

727 avenue de la Baie des Isles - 83250 La Londe-les-Maures
Tél. **06 50 71 55 46**

chantalmoreau78@yahoo.fr



Tarifs : nous consulter



MAZET BRICALEX **

Toute l'année.

5 place Victor Hugo - 83250 La Londe-les-Maures
Tél. **06 60 52 05 49**
leguillon.lucien@gmail.com

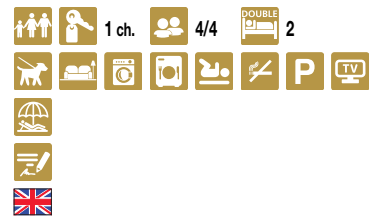

Tarifs : nous consulter



APPARTEMENT 33 M² - 4 PERS **

Toute l'année.

Avenue Albert Roux - 83250 La Londe-les-Maures
Tél. **06 09 90 28 32**
orlinda56@gmail.com



Tarifs : nous consulter

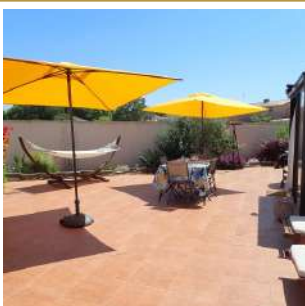

APPARTEMENT - 24 M² - 4 PERS **

Du 19/04 au 25/10 tous les jours.

218 rue Marco Polo - 83250 La Londe-les-Maures
Tél. **06 22 04 82 76**
mariedpo@wanadoo.fr

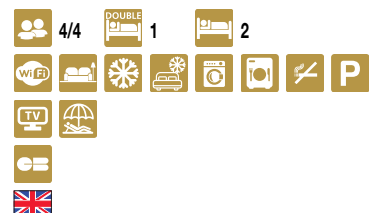

Tarifs : nous consulter



APPARTEMENT - 27 M² - 4 PERS ★★

Du 01/05 au 13/09.

Résidence L'Île d'Or - 83250 La Londe-les-Maures
Tél. **06 25 75 90 75 - 0624766380**
edalmassoloi@gmail.com

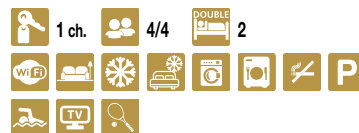

APPARTEMENT - 32 M² - 4 PERS ★★

Du 30/05 au 30/09.

749 avenue de la Baie des Isles - 83250 La Londe-les-Maures
Tél. **06 12 07 77 51 - 01 45 47 70 37 - 03 86 69 21 94**
mariebeaulieu@free.fr



SEMAINE

360 > 700 €



VILLA - 60 M² - 4 PERS ★★

Du 01/01 au 29/09 tous les jours.

117 rue Vivaldi - 83250 La Londe-les-Maures
Tél. **06 84 57 22 63 - 04 90 74 12 71**
odile.calvi@orange.fr



SEMAINE

660 > 680 €



APPARTEMENT - 32 M² - 4 PERS ★★

644 boulevard de la Plage de l'Argentière - 83250 La Londe-les-Maures
Tél. **06 78 57 13 74**
sylvie2646@yahoo.fr

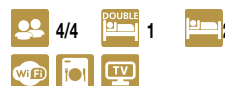

Tarifs : nous consulter



APPARTEMENT - 41 M² - 4 PERS ★★

Du 05/04 au 27/09.

4 rue de Bâle - 83250 La Londe-les-Maures
Tél. **06 59 76 84 21**
v.orion@hotmail.fr

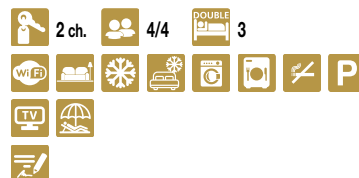

SEMAINE

400 > 800 €



APPARTEMENT - 33 M² - 4 PERS ★★

644 boulevard de la Plage de l'Argentière - 83250 La Londe-les-Maures
Tél. **06 78 57 13 74**
sylvie2646@yahoo.fr



Tarifs : nous consulter

©Pierre Friart



MAISON - 40 M² - 4 PERS **

Du 01/04 au 30/10.

2101 route de Collobrières - 83250 La Londe-les-Maures
Tél. **06 22 17 47 73 - 06 42 87 35 26**
pierre.freart@wanadoo.fr

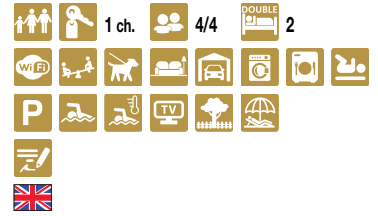

SEMAINE

550 > 1400 €

©Patricia Galiano



APPARTEMENT - 25 M² - 4 PERS **

Toute l'année.

649 avenue de la Baie des Isles - 83250 La Londe-les-Maures
Tél. **06 81 07 55 94 - 04 94 66 92 08**
patricia.galiano83@gmail.com
<https://location.la-londe.net>

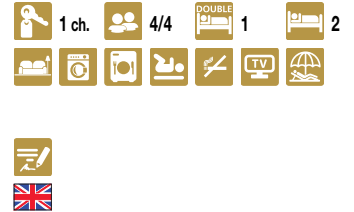

SEMAINE

250 > 600 €

©Elsabeth Baguel



APPARTEMENT - 21 M² - 3 PERS **

Du 01/01 au 31/12 le lundi. Le mardi. Le mercredi. Le jeudi. Le vendredi. Le samedi. Le dimanche. Arrivée à partir 16:00 Départ avant 11:00.

725 boulevard de la plage de l'Argentière - 83250 La Londe-les-Maures
Tél. **06 78 57 13 74 - 06 73 02 87 30**
sylvie2646@yahoo.fr

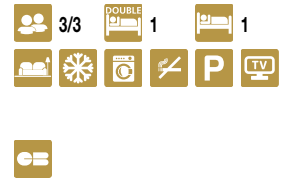

Tarifs : nous consulter

GM Camille



APPARTEMENT - 23 M² - 2 PERS **

Du 01/01 au 31/12 tous les jours.

577 boulevard de la plage de l'Argentière, Résidence Delos, appartement 107 - 83250 La Londe-les-Maures

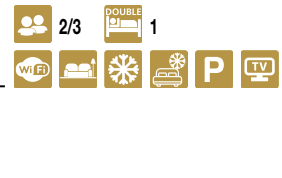

Tarifs : nous consulter

©Francois Brechotte



APPARTEMENT - 22 M² - 3 PERS **

Du 01/05 au 31/10.

Rue des Iles du Soleil - 83250 La Londe-les-Maures
Tél. **06 83 59 45 38 - 03 84 41 22 70**
brechottefrancois@orange.fr

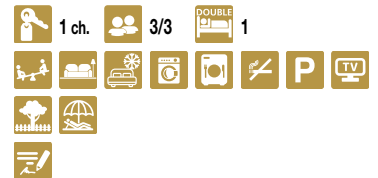

SEMAINE

À partir de : 420 €

©Francois CASANOVA



APPARTEMENT - 31 M² - 3 PERS **

Du 01/01 au 31/12 tous les jours.

Chemin du Bord de Mer - 83250 La Londe-les-Maures
Tél. **06 03 24 73 22**
akrotiri@gmail.com

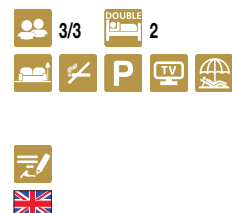

SEMAINE

À partir de : 350 €

©Séverine Tarby



APPARTEMENT - 25 M² - 2 PERS ★★

Toute l'année.

Résidence Les Iles du Soleil - 83250 La Londe-les-Maures
Tél. **04 94 66 14 27 - 06 70 65 46 93**



Tarifs : nous consulter

©Jean Moulin



APPARTEMENT - 30M² - 2 PERS ★★

Du 01/01 au 31/12.

Apt 208 - Résidence L'Émeraude - 83250 La Londe-les-Maures
Tél. **06 80 85 86 77**
moulin-jean@orange.fr



Tarifs : nous consulter

©Stéphane KOMAR



APPARTEMENT - 16 M² - 2 PERS ★★

Toute l'année.

725 Boulevard de la plage de l'Argentière - Bâtiment C - Appartement 66 - 83250 La Londe-les-Maures
Tél. **0760830801**
alain.komar@hotmail.fr



Tarifs : nous consulter

©Liliane Frison



APPARTEMENT - 42 M² - 2 PERS ★★

Du 01/01 au 31/12.

601 boulevard du Corail - 83250 La Londe-les-Maures
Tél. **06 07 11 77 81**
stardust83@orange.fr



©Georges Dubono



APPARTEMENT - 25 M² - 2 PERS ★★

Du 01/01 au 31/12.

Boulevard de la plage de l'Argentière - 83250 La Londe-les-Maures
Tél. **06 20 82 44 45**
christian.travin@gmail.com



Tarifs : nous consulter

©Echh Jeannon



APPARTEMENT - 41 M² - 5 PERS ★

Toute l'année.

749 Avenue de la Baie des Isles - 83250 La Londe-les-Maures
Tél. **06 74 40 08 07**
ejeannon@free.fr



Tarifs : nous consulter



APPARTEMENT - 35 M² - 4 PERS ★

Du 01/04 au 31/10.

749 avenue de la Baie des Isles - 83250 La Londe-les-Maures
 Tél. **06 66 89 30 44**
 vale.bfs@gmail.com



Tarifs : nous consulter



CHÂTEAU MARAVENNE ★

Route de Valcros - 83250 La Londe-les-Maures
 Tél. **04 94 66 80 20**
 reservation@maravenne.com
 www.maravenne.com



Tarifs : nous consulter

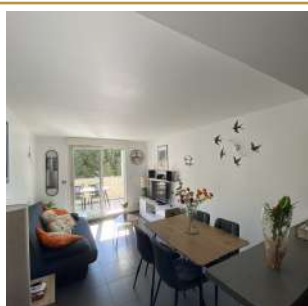

APPARTEMENT - 41 M² - 4 PERSONNES ★

Du 07/02 au 19/12.

649 avenue de la Baie des Isles - 83250 La Londe-les-Maures
 Tél. **06 20 70 07 07**
 claboure66@orange.fr

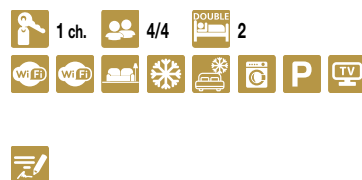

SEMAINE

700 > 1000 €

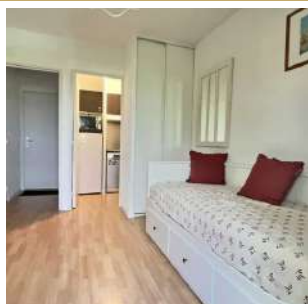

APPARTEMENT - 27 M² - 4 PERS ★

Boulevard de la Plage de l'Argentière - 83250 La Londe-les-Maures
 Tél. **07 76 60 51 75**
 elise@laconciergeriedespalmiers.com
 https://laconciergeriedespalmiers.com/



Tarifs : nous consulter



APPARTEMENT - 38 M² - 2 PERSONNES ★

Du 01/01 au 31/12 tous les jours.

577 boulevard de la plage de l'Argentière - 83250 La Londe-les-Maures
 Tél. **04 22 18 01 06**
 hyeres@interhome.group
 www.interhome.fr/services-sur-place/interhome-hyeres-fr051/



Tarifs : nous consulter



APPARTEMENT - 18 M² - 3 PERS ★

Domaine des pins - 83250 La Londe-les-Maures
 Tél. **06 76 32 32 93**
 laurence@laconciergeriedelaurence.fr
 www.laconciergeriedelaurence.fr

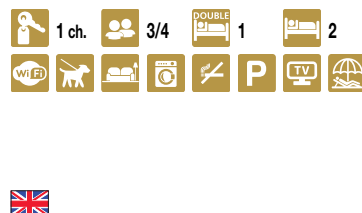

Tarifs : nous consulter



MAISON - 46 M² - 4 PERS ★

Du 01/06 au 31/08 tous les jours.

60 allée des Foudriers - 83250 La Londe-les-Maures
 Tél. **06 69 77 99 29 - 04 70 43 45 85**
 philippe.chateau@hotmail.com

2 ch.
 4/4
 DOUBLE 1



SEMAINE
400 > 700 €



APPARTEMENT - 20 M² - 3 PERS ★

Du 02/05 au 31/10.

Rue Berlioz - 83250 La Londe-les-Maures
 Tél. **02 96 84 73 12 - 06 66 67 80 87**
 lecoz.mireille@orange.fr

3/3
 DOUBLE 1
 2



AGENCES IMMOBILIÈRES



@L'Echappée Bleue Immobilier



L'ECHAPPÉE BLEUE : LES VILLAS DE VALCROS

Du 01/01 au 24/12.

Valcros - 83250 La Londe-les-Maures
Tél. **04 94 23 90 43 - 06 12 31 12 27**
loc@eb-immobilier.com
www.eb-immobilier.com



Semaine : à partir de 850 euros (location de villas composées de 2 à 5 chambres avec 2 à 4 salles de bain, jusqu'à 12 personnes par villa.).

@Foncia



AGENCE FONCIA ILES D'OR

Du 01/01 au 31/12.

Avenue de la Baie des Îles - 83250 La Londe-les-Maures
Tél. **04 73 43 71 03**
lalonde-vacances@foncia.com
www.vacances-foncia.com



@robinsrealestate



AGENCE ROBIN'S REAL ESTATE - CENTRE-VILLE

Toute l'année.

15 avenue Georges Clémenceau - 83250 La Londe-les-Maures
Tél. **04 94 00 99 00 - 06 62 01 08 44**
direction@robinsrealestate.fr
www.robinsrealestate.fr/



@robinsrealestate

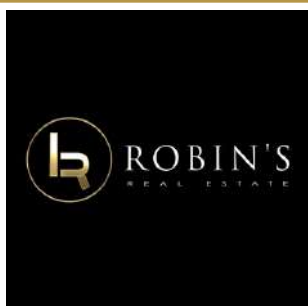

AGENCE ROBIN'S REAL ESTATE - LA BAIE DES ISLES

Toute l'année.

150 rue du Forum - 83250 La Londe-les-Maures
Tél. **04 94 00 99 00 - 0662010844**
direction@robinsrealestate.fr
www.robinsrealestate.fr/



@col.La.Londe

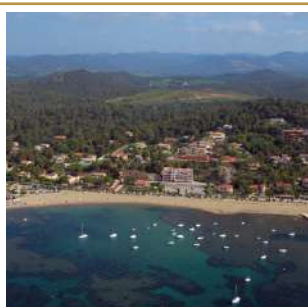

AGENCE COLANGELO

Toute l'année.

21 Avenue Albert-Roux - 83250 La Londe-les-Maures
Tél. **06 70 31 30 22**
pascal.colangelo@agence-colangelo.com
https://agence-colangelo.com/fr/





AGENCE DE LA PLAGE DE L'ARGENTIÈRE

Du 01/04 au 31/10.

L'Argentière - 83250 La Londe-les-Maures
Tél. **04 94 66 58 83**
contact@agence-argentiere.com
www.agence-argentiere.com

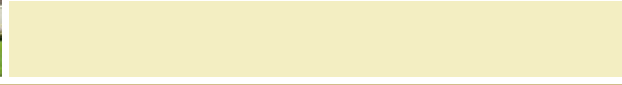

AGENCE JIR IMMOBILIER

Du 01/01 au 31/12 le mardi, mercredi, jeudi, vendredi et samedi de 10h à 12h et de 15h à 18h. Fermé le lundi et dimanche. De 10h à 12h et de 15h à 18h.

150 rue du Forum - 83250 La Londe-les-Maures
Tél. **04 94 66 55 20**
jirimmo@jirimmo.com
www.jirimmo.com

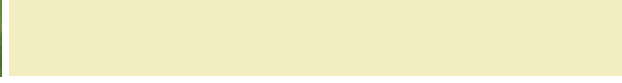

SÉJOUR ET TAXE DE SÉJOUR

Tourist tax - Kurtaxe

Vous allez séjourner en Méditerranée Porte des Maures. Une taxe de séjour vous sera demandée par votre hébergeur, du 1^{er} janvier au 31 décembre. Cette taxe a pour but de contribuer au développement de la destination.

EN I You will stay in Méditerranée Porte des Maures. A tourist tax will be requested by the host, from January 1st to December 31st. This tax is intended to contribute to the development of the resort.

DE I Sie haben einen Aufenthalt in Méditerranée Porte des Maures, Geschützte Station, geplant. In der Zeit vom 1. Januar bis zum 31. Dezember wird auf Ihre Unterbringung eine Kurtaxe fällig. Die Einnahme dieser Kurtaxe soll zur Entwicklung der Station beitragen.

POUR PLUS D'INFORMATIONS

For more informations - Weitere Informationen finden Sie hier : www.classement.atout-france.fr

CATÉGORIES / NATURE DE L'HÉBERGEMENT - Taxe applicable* du 1er janvier au 31 décembre 2026 / Prix par personne et par nuit - Gratuit pour les moins de 18 ans Applicable taxes from January 1st to December 31st, 2026 / Price per person per night - Free for under 18	A partir de 18 ans From 18
PALACES	6,60 €
HÔTELS DE TOURISME 5*****, RÉSIDENCES DE TOURISME 5*****, MEUBLÉS DE TOURISME 5*****	4,45 €
HÔTELS DE TOURISME 4****, RÉSIDENCES DE TOURISME 4****, MEUBLÉS DE TOURISME 4****	3,10 €
HÔTELS DE TOURISME 3***, RÉSIDENCES DE TOURISME 3***, MEUBLÉS DE TOURISME 3***	2,30 €
HÔTELS DE TOURISME 2**, RÉSIDENCES DE TOURISME 2**, MEUBLÉS DE TOURISME 2**, VILLAGES DE VACANCES 4**** ET 5*****	1,40 €
HÔTELS DE TOURISME 1*, RÉSIDENCES DE TOURISME 1*, MEUBLÉS DE TOURISME 1*, VILLAGES DE VACANCES 1*, 2** ET 3***, CHAMBRES D'HOTES	1,15 €
TERRAINS DE CAMPING ET TERRAINS DE CARAVANAGE CLASSÉS EN 3***, 4**** ET 5***** et tout autre terrain d'hébergement de plein air de caractéristiques équivalentes, emplacements dans des aires de camping-cars et des parcs de stationnement touristiques par tranches de 24h.	0,86 €
TERRAINS DE CAMPING ET TERRAINS DE CARAVANAGE CLASSÉS EN 1* ET 2** et tout autre terrain d'hébergement de plein air de caractéristiques équivalentes. PORTS DE PLAISANCE	0,29 €
	5% + taxe additionnelle départementale & régionale

*La taxe additionnelle départementale de 10% est reversée par la Communauté de communes Méditerranée Porte des Maures au Conseil Départemental du Var et la taxe additionnelle régionale de 34 % au Conseil Régional au bénéfice de l'établissement public local "Société de la Ligne Nouvelle Provence Côte d'Azur" (transport ferroviaire).



OFFICE DE TOURISME INTERCOMMUNAL

La Londe les Maures, Collobrières, Pierrefeu du Var, Cuers

www.mpmtourisme.com



LA LONDE LES MAURES

60, bd du Front de Mer - Port Miramar
83250 La Londe les Maures
+ 33 (0)4 94 01 53 10
bienvenue@mpmtourisme.com



PIERREFEU DU VAR

20, bd Henri Guerin
83390 Pierrefeu du Var
+ 33 (0)4 94 28 27 30
pierrefeu@mpmtourisme.com



CUERS

Place de la Convention
83390 Cuers
+ 33 (0)4 94 48 56 27
cuers@mpmtourisme.com



COLLOBRIÈRES

Boulevard Charles Caminat
83610 Collobrières
+ 33 (0)4 94 48 08 00
collobrieres@mpmtourisme.com

